



**ROLY**<sup>®</sup>

Casual. Sport. Footwear.  
**2023 COLLECTION**







**AROLY<sup>®</sup>**

**Index**  
—

12.

Limited.

---

26.

Eco.

---

44.

Casual.

T-shirt and Polo shirts · Sweaters & Jackets  
Fleeces · Coats

---

160.

Kids.

---

216.

Footwear.

---

226.

Sports.

Technical T-shirts & Polo shirts · Sports Trousers  
Tracksuits · Winter Sport · Sports Sets

---

328.

Accessories.

Swinsuits · Caps · Backpacks · Accessories

---

A woman with dark hair pulled back is sitting on a red fabric backdrop. She is wearing a grey long-sleeved athletic top and leggings with a colorful, abstract pattern. She is looking down and to the left. The word "WELCOM" is overlaid in large, white, outlined letters across the center of the image.

WELCOM





ETIO 2023

*Collection*

66999 **Breda W.**



Pg. 28

0402 **Tamil**



Pg. 43

0381 **Kalox**



Pg. 351

0397 **Buru**



Pg. 23

6612 **Tyler**



Pg. 17

0409 **Tamil W.**



Pg. 43

1121 **Zair**



Pg. 21

6667 **Jada**



Pg. 25

2023  
novelties





6698 **Breda**

Pg. 28

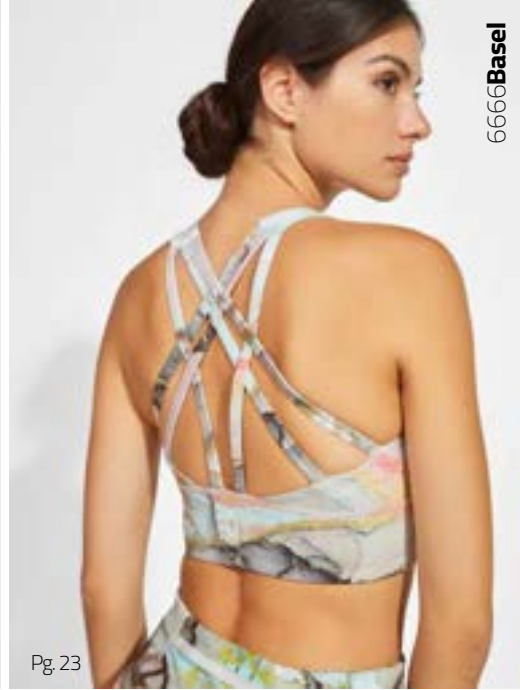

6666 **Basel**

Pg. 23



6618 **Prince W.**

Pg. 33



1182 **Baruc**

Pg. 21



6617 **Prince**

Pg. 33



1122 **Arlas**

Pg. 25



6563 **Veza W.**

Pg. 14



6536 **Nara**

Pg. 76



6562 **Veza**

Pg. 14



**HORECA**



**INDUSTRY**



**SANITARY & AESTHETICS**



**HIGH VISIBILITY**



**BASICS**



**FOOD INDUSTRY**



**ACCESSORIES**





# WORKWEAR

## C A T A L O G U E

# EINHEITLICHKEIT FÜR IHR UNTERNEHMEN

Willkommen im **Roly Workwear 2023** Katalog.

**Komfort, Sicherheit und Stil** vereinen sich in einer breiten Palette von Produkten, die Ihnen zur Verfügung stehen, um die Einheitlichkeit Ihres Unternehmens oder Geschäfts zu verbessern.

Informieren Sie sich über unsere **neuen Produkte** für die Arbeitswelt.  
Entdecken Sie diese in ihren Kollektionen.







# BEST SPORTS WEAR

**12-25.**



Limited\_

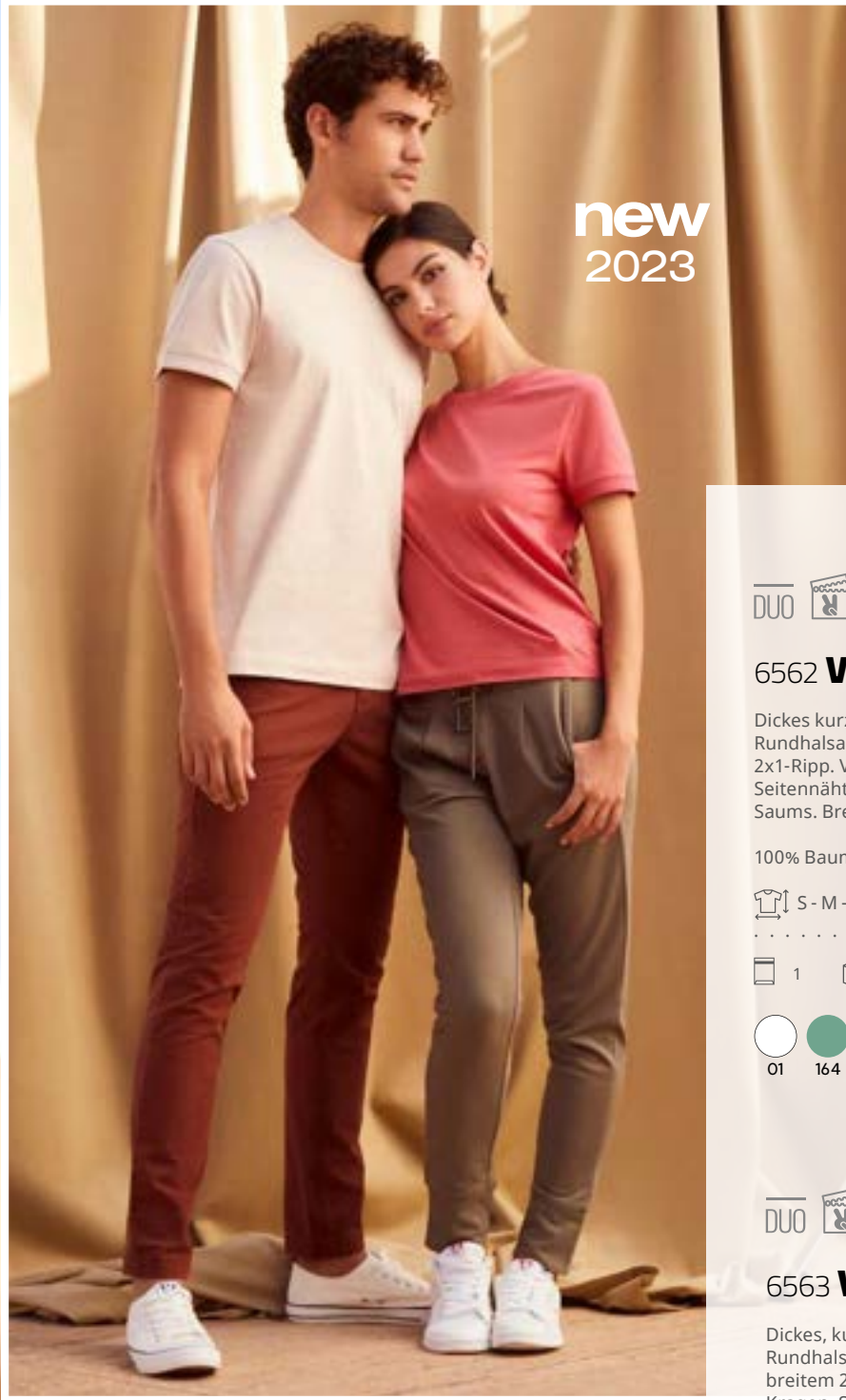

new  
2023



### 6562 **Veza**

Dickes kurzärmeliges Herren-T-Shirt aus Baumwolle. Rundhalsausschnitt und Ärmelbündchen aus breitem 2x1-Ripp. Verstärkte Nahtabdeckung am Kragen. Seitennähte. Roly-Logo auf der linken Seite des Saums. Breite Nähte am Saum.

100% Baumwolle

S - M - L - XL - 2XL - 3XL

1 50



### 6563 **Veza woman**

Dickes, kurzärmeliges Damen-T-Shirt aus Baumwolle. Rundhalsausschnitt und Ärmelabschlüsse aus breitem 2x1-Ripp. Verstärkte Nahtabdeckung am Kragen. Seitennähte. Roly-Logo auf der linken Seite des Saums. Breite Nähte am Saum.

100% Baumwolle

S - M - L - XL - 2XL - 3XL

1 50



# veza





## 6556 Joplin

Unisex-T-Shirt mit kurzen Ärmeln und Tie-Dye-Effekt. 1x1 gerippter Rundhalsausschnitt mit verdeckten Nähten im Kragen. Schlauchförmiges Design. Das Design und die Farbtöne dieses Produktes können innerhalb desselben Farbtons variieren.

100% gebürstete Baumwolle, Single-Jersey, 160 g/m<sup>2</sup>.

 S - M - L - XL - 2XL - 3XL

 1  50

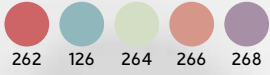

Joplin





**new**  
**2023**

6612 **Tyler**

- Kurzärmeliges Poloshirt aus Single Jersey.
- 1x1 gerippter Kragen und Ärmelabschlüsse.
- 1-Knopfleiste. Verstärkte verdeckte Nähte im Kragen.
- Seitenschlitze am Saum.
- Farblich abgesetztes Fischgrätenband-Detail in Manschetten und Kragen.
- Passendes Roly-Logo auf dem Innenstoff.

100% Baumwolle, 210 g/m<sup>2</sup>.

S - M - L - XL - 2XL - 3XL

1 50

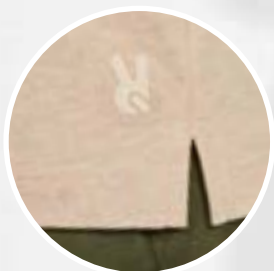
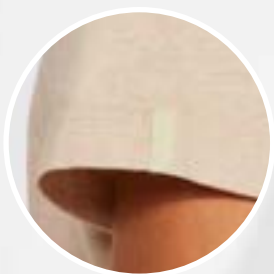



# 1118 **Kemi**

Unisex-Hoodie. Tasche im Känguru-Stil. Flacher Kordelzug mit gestickten Ösen. Bündchen und Taille aus Hauptstoff. Aufgenähtes Detail an den Ärmeln.

60% Baumwolle / 40% Polyester, nicht gestepptes Vlies, 280 g/m<sup>2</sup>.

 XS - S - M - L - XL - 2XL - 3XL

.....

 1  20

-  262
-  132
-  160
-  126
-  266
-  268



# KEMI



1180 **Levi**

Straight-Hose lang mit Bündchen an Beinabschluß. Verstellbarer elastischer Bund mit Kordelzug. Zwei Seitentaschen. Geprägte Nähte.

60 % Baumwolle / 40 % Polyester, French Terry, 280 g/m<sup>2</sup>.

XS - S - M - L - XL - 2XL - 3XL

1 20

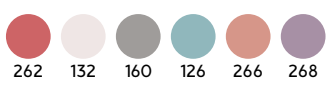

0441 **Derby**

Lässige Bermuda-Shorts. Verstellbarer elastischer Bund mit Kordelzug und Metallösen. Zwei Seitentaschen.

60 % Baumwolle / 40 % Polyester, nicht gestepptes Vlies, 280 g/m<sup>2</sup>.

S - M - L - XL - 2XL - 3XL

1 30

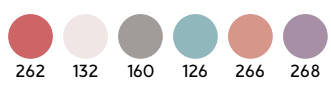



limited edition



### 1119 **Manaslu**

Unisex-Kapuzenpulli aus leichtem Stoff. Seitentaschen. Ärmelabschlüsse und hinterer Bund aus Hauptstoff.

50 % Modal / 43 % Polyester / 7 % Elasthan, 260 g/m<sup>2</sup>.

XS - S - M - L - XL - 2XL - 3XL

1 20

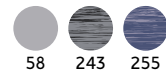

### 1181 **Iria**

Lange Unisex • Hose mit Bündchen am Beinabschluß. Verstellbarer elastischer Bund mit Kordelzug. Zwei Seitentaschen. Gesäßtasche mit Haken-Ösen-Verschluss.

50 % Modal / 43 % Polyester / 7 % Elasthan, 260 g/m<sup>2</sup>.

XS - S - M - L - XL - 2XL - 3XL

1 20

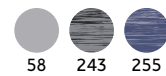

# barroczair

new  
2023



## 1182 Baruc

Plissierte einteilige Hose aus leichtem Stoff. Taille aus demselben Stoff mit elastischem Bund. Integrierte Taschen in den Seitennähten. Knieabnäher auf der Vorder- und Rückseite. Unsichtbare Reißverschlüsse an den Knöcheln. Farbliches Roly-Logo auf der linken Tasche.

80% Polyester, 17% Viskose und 3% Elasthan, 310 g/m<sup>2</sup>.

 XS - S - M - L - XL - 2XL - 3XL

 1  20



## 1121 Zair

Sweatshirt mit Kapuze aus leichtem Stoff. Kapuze mit einteiligem Kapuzenclip. Seitennähte und Ärmelnähte nach vorne. Integrierte Taschen in den Seitennähten. Verstellbare PVC mit elastischem Taillensaum. Passendes Roly-Logo auf dem linken Ärmel.

80% Polyester, 17% Viskose und 3% Elasthan, 310 g/m<sup>2</sup>.

 XS - S - M - L - XL - 2XL - 3XL

 1  20





GRS Certified Polyester  
Certified by INTERTEK  
CMPK-139218



## 6666 **Basel**

Sportliches Top mit hohem Tragekomfort für Frauen. Racerback Riemen. Verstärktes Gummiband unter der Brust. Doppeltes Gewebe und Futter. Herausnehmbare Schaumstoff-Cups. Gut sichtbares Roly-Logo auf dem Rücken.

83% Polyester und 17% Elastan, 250 g/m<sup>2</sup>.

S - M - L - XL

1 50

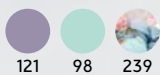

GRS Certified Polyester  
Certified by INTERTEK  
CMPK-139218



## 0397 **Buru**

Knöchelhohe Sportleggings mit breitem Bund. Gesäßtasche am Bund mit reflektierendem Streifen. Internes Überkreuzstück am Bund. Ton-in-Ton Overlock-Nähte am Bund. Reflektierendes Roly-Logo an der Seite des Bunds.

88% Polyester und 12% Elastan, 250 g/m<sup>2</sup>.

S - M - L - XL - 2XL

1 50

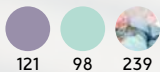



burru&boasei



new  
2023



**new**  
2023

**new**  
2023



# jada&arlas



GRS Certified Polyester  
Certified by INTERTEK  
CMPK-139218



## 1122 **Arlas**

Technisches Langarm-Raglan Sweatshirt für Damen. Innen gebürstet. Verstärkte Nahtabdeckung am Kragen. Ton-in-Ton halber Reißverschluss mit Details. Ösen an den Manschetten für den Daumen. Overlock-Nähte an Raglanärmel und Seitenteilen. Reflektierendes Roly-Logo auf der linken Seitenwand.

94% Polyester und 6% Elastan, 200 g/m<sup>2</sup>.

S - M - L - XL - 2XL

1 20



GRS Certified Polyester  
Certified by INTERTEK  
CMPK-139218



## 6667 **Jada**

Technisches Multisport-T-Shirt für Damen mit Raglanärmeln. V-Ausschnitt. Polyestergewebe mit Baumwollanteil. Angepasster Schnitt. Geschwungener Saum. Ton-in-Ton Overlock-Nähte an Saum und Ärmeln. Reflektierendes Roly-Logo auf der linken Seite des Saums.

92% Polyester und 8% Elastan, 160 g/m<sup>2</sup>.

S - M - L - XL - 2XL

1 50





**26-43.**

Eco\_



Certified by Ecocert GreenLife according to the standard showed in [www.ecocert.com](http://www.ecocert.com)

Licencia 198360



## 6698 Breda

Kurzärmeliges T-Shirt aus OCS-zertifizierter Bio-Baumwolle. Rundhalsausschnitt aus 1x1 Rippe. Verstärkte Nahtabdeckung am Kragen.

100% Bio-Baumwolle, 175 gsm  
Farbe Heather Grey 58: 85% Bio-Baumwolle und 15% Viskose

S - M - L - XL - 2XL - 3XL  
3/4 - 5/6 - 7/8 - 9/10 - 11/12

5 50



## 6699 Breda woman

Tailliertes Kurzarm-T-Shirt für Damen aus OCS-zertifizierter Bio-Baumwolle. Rundhalsausschnitt aus 1x1 Rippe. Verstärkte Nahtabdeckung am Kragen. Seitennähte.

100% Bio-Baumwolle 175 gr/m<sup>2</sup>  
Farbe Heather Grey 58: 85% Bio-Baumwolle und 15% Viskose

S - M - L - XL - 2XL - 3XL

5 50

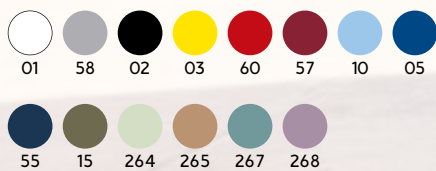



new  
2023

eco

KIDS | pg. 165

**breda** breda

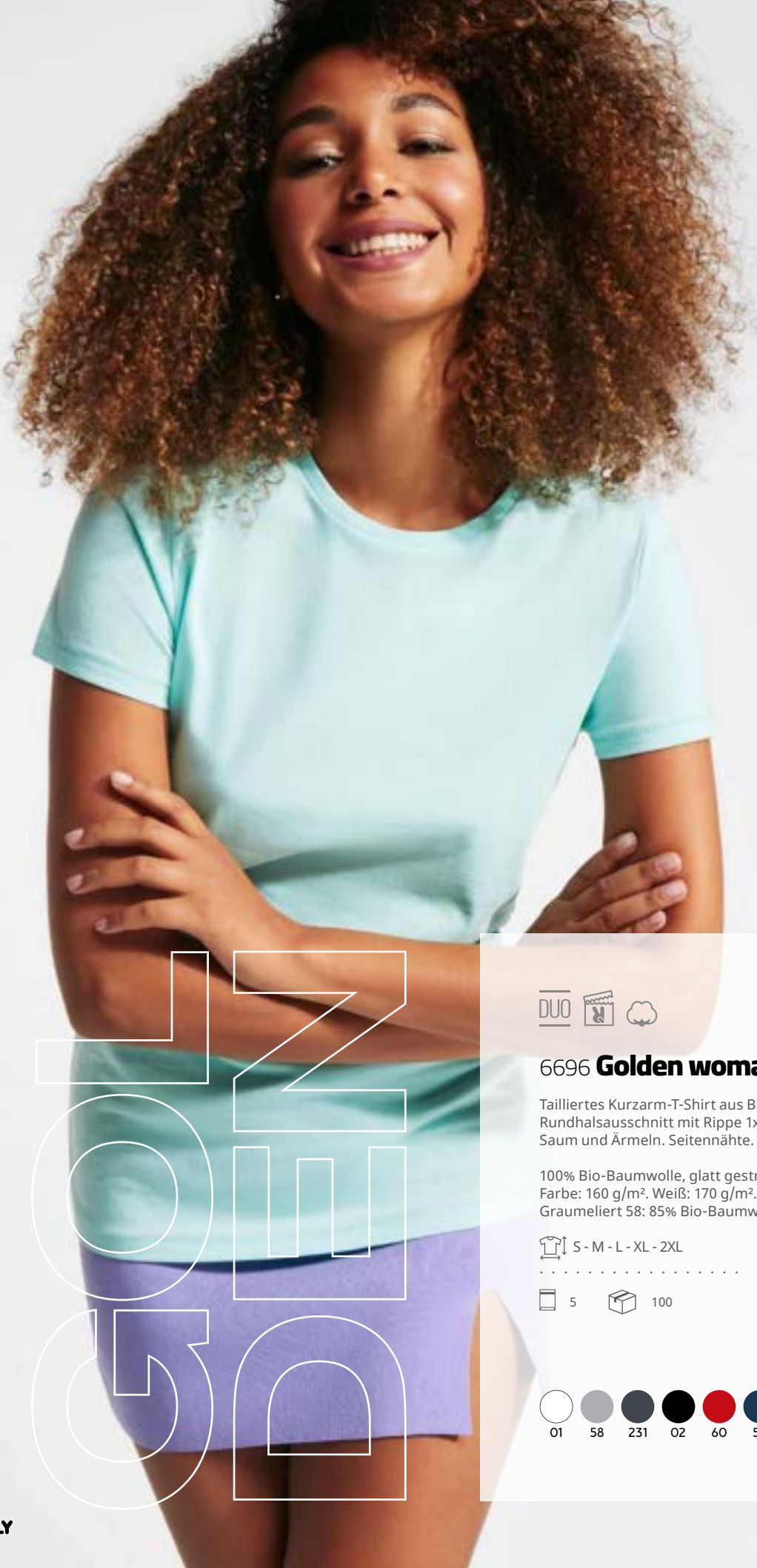

Golden woman



## 6696 Golden woman

Tailliertes Kurzarm-T-Shirt aus Bio-Baumwolle. Rundhalsausschnitt mit Rippe 1x1. Ziernähte an Saum und Ärmeln. Seitennähte.

100% Bio-Baumwolle, glatt gestrickt.  
Farbe: 160 g/m<sup>2</sup>. Weiß: 170 g/m<sup>2</sup>.  
Graumeliert 58: 85% Bio-Baumwolle / 15% Viskose.

 S - M - L - XL - 2XL

 5  100



100% ORGANIC COTTON



License 198 360  
Organic Textile  
Certified by Ecocert Greenlife

KIDS | pg. 164



6690 **Golden**

Kurzarm-T-Shirt aus Bio-Baumwolle.  
Rundhalsausschnitt mit Rib 1x1. Ziernähte an Saum  
und Ärmeln.

100% Bio-Baumwolle.  
Farbe: 160 g/m<sup>2</sup>. Weiß: 170 g/m<sup>2</sup>.  
Graumeliert 58: 85% Bio-Baumwolle / 15% Viskose.

S - M - L - XL - 2XL - 3XL  
3/4 - 5/6 - 7/8 - 9/10 - 11/12

.....

5 100

- K 01
- K 58
- K 231
- K 02
- K 60
- K 55
- K 98
- K 132
- K 160



new  
2023

ORGANIC COTTON POLO SHIRTS





Certified by Ecocert Greenlife according to the standard showed in [www.ecocert.com](http://www.ecocert.com)

Licencia 198360



## 6617 Prince

Kurzarm-Poloshirt aus OCS-zertifizierter Bio-Baumwolle. Kragen und Ärmelbündchen aus 1x1 gerippt. Knopfleiste mit zwei Knöpfen. Verstärkte Nahtabdeckung am Kragen. Seitenschlitze am Saum. Optionale Tasche.

100% Bio-Baumwolle, 210 gr/m<sup>2</sup>  
Farbe Heather Grey 58: 85% Bio-Baumwolle und 15% Viskose

S - M - L - XL - 2XL - 3XL

5 50



## 6618 Prince woman

Tailliertes Kurzarm-Poloshirt für Damen aus OCS-zertifizierter Bio-Baumwolle. Kragen und Ärmelbündchen aus 1x1-Rippe. Knopfleiste mit zwei Knöpfen. Verstärkte Nahtabdeckung am Kragen. Seitenschlitze am Saum.

100% Bio-Baumwolle, 210 gr/m<sup>2</sup>  
Farbe Heather Grey 58: 85% Bio-Baumwolle und 15% Viskose

S - M - L - XL - 2XL - 3XL

5 50





# 1071 **Batian**

Unisex-Sweatshirt aus Bio-Baumwolle und recyceltem Polyester. Kragen, Ärmelbündchen und Bund aus 2x1-Rippstrick. Gerippte Nähte an Schulter, Armausschnitt, Kragen, Ärmelbündchen und Bund. Halbmond Innenseite im Nacken. Einzelne recycelte Verpackung.

60% Bio-Baumwolle / 40% recyceltes Polyester, angerautes Fleece, 300 g/m<sup>2</sup>.  
Graumeliert: 58: 53% Bio-Baumwolle / 40% Recycelter Polyester / 7% Viskose.

XS - S - M - L - XL - 2XL - 3XL

1 30



Certified by Ecocert Greenlife according to the standard showed in [www.ecocert.com](http://www.ecocert.com)

Licencia 198360



GRS Certified Polyester  
Certified by INTERTEK  
CMPK-139218





# baatian

ORGANIC COTTON & RECYCLED POLYESTER





Certified by Ecocert GreenLife according to the standard showed in [www.ecocert.com](http://www.ecocert.com)

Licencia 198360



GRS Certified Polyester  
Certified by INTERTEK  
CMPK-139218

# vinson

ORGANIC COTTON & RECYCLED POLYESTER



## 1074 **Vinson**

Unisex-Kapuzensweatshirt aus Bio-Baumwolle und recyceltem Polyester. Kängurutasche. Gefütterte Kapuze in Single Jersey mit verstellbaren Kordelzug und gestickte Ösen. 2x1 Rippenstrick-Kragen, -Bündchen und -Bund. Recycelte Einzelverpackung.

60% Bio-Baumwolle / 40% recyceltes Polyester, angerauter Fleece, 300 g/m<sup>2</sup>.  
Grau meliert 58: 53% Bio-Baumwolle / 40% recyceltes Polyester / 7% Viskose.

XS - S - M - L - XL - 2XL - 3XL

1 25







GRS Certified Polyester  
Certified by INTERTEK  
CMPK-139218



### 0427 Imola

Funktions Kurzarm-T-Shirt aus recyceltem CONTROLDRY Polyester. Rundhalsausschnitt mit abgedeckten Nähten. ECO-Logo-Etikett auf dem Ärmel. Verpackung aus recyceltem Material.

50% recyceltes Polyester / 50% Polyester, Waffle Interlock 135g/m<sup>2</sup>.

S - M - L - XL - 2XL - 3XL  
4 - 8 - 12 - 16

5 50



### 0428 Imola woman

Tailliertes "Funktions Kurzarm-T-Shirt aus recyceltem CONTROLDRY Polyester. Rundhalsausschnitt mit abgedeckten Nähten. ECO-Logo-Etikett auf dem Ärmel. Verpackung aus recyceltem Material.

50% recyceltes Polyester / 50% Polyester, Waffel-Interlock 135g/m<sup>2</sup>.

S - M - L - XL - 2XL

5 50



# IMOLA IMOLA

KIDS | pg. 263





RECYCLED CONTROL-DRY POLYESTER



# SOCHI



GRS Certified Polyester  
Certified by INTERTEK  
CMPK-139218



## 0426 Sochi

Funktions T-Shirt mit Raglan-Ärmeln und bedruckten Einsätzen. Recyceltes CONTROL-DRY Polyester. Overlock-Naht in Fluor (außer in Weiß). Gut sichtbare Details und abfallender Abschluss. ECO-Logo-Etikett auf dem Ärmel. Individuelle recycelte Verpackung.

50% recyceltes Polyester / 50% Polyester, Waffle Interlock 135g/m².

S - M - L - XL - 2XL

1 50

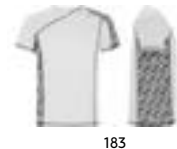

183



182



185



184



186

# NEW TAIL

RECYCLED POLYESTER

new  
2023

KIDS | pg. 195





GRS Certified Polyester  
Certified by INTERTEK  
CMPK-139218



+ antibacterial  
ISO 20743:2022

### 0402 **Tamil**

Funktions Kurzarm-Poloshirt für Herren aus recyceltem, antibakteriellem Polyester. Kragen und Ärmelabschlüsse aus 1x1-Rippe. Verstärkte Nahtabdeckung am Kragen. Zwei Druckknopfleisten. Kontrastfarbene Schulterpartien und Details. Seitenschlitze am Saum.

50% recyceltes Polyester und 50% antibakterielles Polyester, 140 g/m<sup>2</sup>.

S - M - L - XL - 2XL - 3XL  
4 - 8 - 12 - 16

1 50



### 0409 **Tamil woman**

Funktions Kurzarm-Poloshirt für Damen aus recyceltem, antibakteriellem Polyester. Kragen und Ärmelabschlüsse aus 1x1-Rippe. Verstärkte Nahtabdeckung am Kragen. Zwei Druckknopfleisten. Kontrastfarbene Schulterpartien und Details. Seitenschlitze am Saum.

50% recyceltes Polyester und 50% antibakterielles Polyester, 140 g/m<sup>2</sup>.

S - M - L - XL - 2XL

1 50





**44-159.**

Casual\_







**t-shirts**







# ATOMIC 150

## 6424 **Atomic 150**

Schlauchförmiges Kurzarm-T-Shirt.  
Rundhalsausschnitt aus 1x1-Rippe mit innerer  
Nahtzugabe.

100% Baumwolle, Single jersey, 150 g/m<sup>2</sup>.  
Graumeliert 58: 85% Baumwolle / 15% Viskose.

 S - M - L - XL - 2XL - 3XL - 4XL - 5XL

 10  100 **4XL - 5XL**  10  50



### 4XL

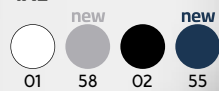

### 5XL





KIDS | pg. 166

KIDS | pg. 166

jamaicabeagle  
jamaicabeagle



## 6627 Jamaica

Tailliertes T-Shirt mit kurzen Ärmeln. Zweilagiger Rundhalsausschnitt aus 1x1-Rippe mit Schulter-zu-Schulter-Nahtzugaben. Seitennähte.

100% Baumwolle, Single Jersey, 155 g/m<sup>2</sup>.  
Graumeliert 58: 85% Baumwolle / 15% Viskose.



S - M - L - XL - 2XL - 3XL  
1/2 - 3/4 - 5/6 - 7/8 - 9/10 - 11/12



5



100

**NEW  
SIZE**

## 6554 Beagle

Kurzarm-T-Shirt. Rundhalsausschnitt mit Elastan und Schulter zu Schulter Nähten. Schlauchförmig in Erwachsenengrößen und mit Seitennähten in Kindergrößen.

100% Baumwolle, Single Jersey, 155 g/m<sup>2</sup>.  
Graumeliert 58: 85% Baumwolle / 15% Viskose.



XS - S - M - L - XL - 2XL - 3XL - 4XL  
1/2 - 3/4 - 5/6 - 7/8 - 9/10 - 11/12



5



100

**4XL**

01



02



new

55

KIDS | pg. 168

# capri & stafford





## 6683 Capri

Tailliertes Damen T-Shirt mit kurzen Ärmeln. Rundhalsausschnitt aus 1x1-Rippe mit innerer Nahtzugabe. Seitennähte.

100% Baumwolle, single jersey 170 gr/m<sup>2</sup>.  
Graumeliert 58: 85% Baumwolle / 15% Viskose.

S - M - L - XL - 2XL - 3XL

5 50

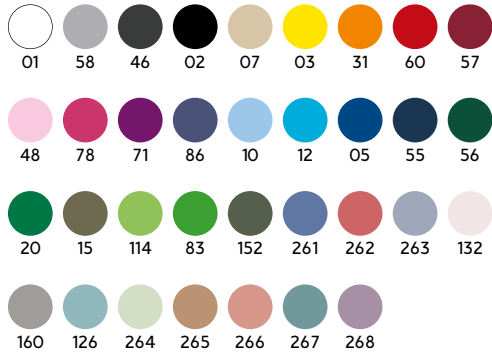

## 6681 Stafford

Kurzärmeliges T-Shirt. Rundhalsausschnitt mit Elastan. Seitennähte in Kindergrößen.

100% Baumwolle, Single Jersey, 190 g/m<sup>2</sup>.  
Farbe Graumeliert: 85% Baumwolle / 15% Viskose

S - M - L - XL - 2XL - 3XL - 4XL - 5XL  
3/4 - 5/6 - 7/8 - 9/10 - 11/12

5 50 **KIDS** 5 100



4XL

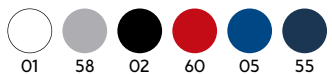

5XL

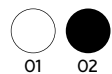



# 6502 Dogo premium

Kurzarm-T-Shirt. Vierfacher Rundhalsausschnitt aus 1x1-Rippe mit Schulter-zu-Schulter-Nahtzugaben. Seitennähte.

100% Baumwolle, Single Jersey, 170 g/m<sup>2</sup>.  
Graumeliert 58: 85% Baumwolle / 15% Viskose.

S - M - L - XL - 2XL - 3XL - 4XL - 5XL  
3/4 - 5/6 - 7/8 - 9/10 - 11/12

5   100   **4XL - 5XL**   5   50

KIDS | pg. 167

01	58	231	46	02	229	07
67	87	03	31	60	57	48
78	230	71	86	10	12	100
05	55	56	216	15	118	114
24	83	152				

4XL

01	58	02	60	05	55	56

5XL

01	02	55

# DOGO



## 6550 Braco

Kurzarm-T-Shirt. Vierfacher Rundhalsausschnitt aus 1x1-Rippe mit Schulter-zu-Schulter-Nahtzugaben. Seitennähte.

100% Baumwolle, Single Jersey, 180 g/m<sup>2</sup>.  
Graumeliert 58: 85% Baumwolle / 15% Viskose.

 S - M - L - XL - 2XL - 3XL - 4XL - 5XL  
3/4 - 5/6 - 7/8 - 9/10 - 11/12

 5  50 **KIDS**  5  100



4XL - 5XL

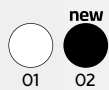

**KIDS** | pg. 167

# BRACO





**License 198 360**  
Organic Textile  
Certified by Ecocert GreenLife



### 6696 **Golden woman**

Tailliertes Kurzarm-T-Shirt aus Bio-Baumwolle. Rundhalsausschnitt mit Rippe 1x1. Ziernähte an Saum und Ärmeln. Seitennähte.

100% Bio-Baumwolle, glatt gestrickt.  
Farbe: 160 g/m<sup>2</sup>. Weiß: 170 g/m<sup>2</sup>.  
Graumeliert 58: 85% Bio-Baumwolle / 15% Viskose.

S - M - L - XL - 2XL

5 100



100% ORGANIC COTTON



License 198 360  
Organic Textile  
Certified by Ecocert Greenlife

KIDS | pg. 164



## 6690 **Golden**

Kurzarm-T-Shirt aus Bio-Baumwolle.  
Rundhalsausschnitt mit Rib 1x1. Ziernähte an Saum  
und Ärmeln.

100% Bio-Baumwolle.  
Farbe: 160 g/m<sup>2</sup>. Weiß: 170 g/m<sup>2</sup>.  
Graumeliert 58: 85% Bio-Baumwolle / 15% Viskose.

 S - M - L - XL - 2XL - 3XL  
3/4 - 5/6 - 7/8 - 9/10 - 11/12

 5  100

K K K K K K K K K  
01 58 231 02 60 55 98 132 160



Certified by Ecocert GreenLife according to the standard showed in [www.ecocert.com](http://www.ecocert.com)

Licencia 198360



## 6698 Breda

Kurzärmeliges T-Shirt aus OCS-zertifizierter Bio-Baumwolle. Rundhalsausschnitt aus 1x1 Rippe. Verstärkte Nahtabdeckung am Kragen.

100% Bio-Baumwolle, 175 gsm  
Farbe Heather Grey 58: 85% Bio-Baumwolle und 15% Viskose

S - M - L - XL - 2XL - 3XL  
3/4 - 5/6 - 7/8 - 9/10 - 11/12

5 50

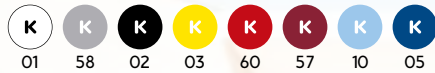

## 6699 Breda woman

Tailliertes Kurzarm-T-Shirt für Damen aus OCS-zertifizierter Bio-Baumwolle. Rundhalsausschnitt aus 1x1 Rippe. Verstärkte Nahtabdeckung am Kragen. Seitennähte.

100% Bio-Baumwolle 175 gr/m<sup>2</sup>  
Farbe Heather Grey 58: 85% Bio-Baumwolle und 15% Viskose

S - M - L - XL - 2XL - 3XL

5 50





new  
2023

casual

KIDS | pg. 165

**breda**breda

RPLY | 59







## 6661 Fox woman

Leicht tailliertes meliertes T-Shirt mit kurzen Ärmeln. Rundhalsausschnitt aus 1x1-Rippenstrick mit innerer Nahtzugabe. Seitennähte.

65% Polyester / 35% Baumwolle, Single Jersey, 150 gr/m<sup>2</sup>

 S - M - L - XL - 2XL

 5  100

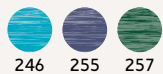
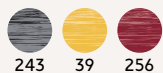

## 6660 Fox

Schlauchförmiges meliertes kurzarm T-Shirt Rundhalsausschnitt aus 1x1-Rippenstrick mit innerer Nahtzugabe.

65% Polyester / 35% Baumwolle, Single Jersey, 150 g/m<sup>2</sup>.

 S - M - L - XL - 2XL - 3XL

 5  100

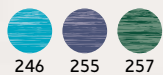



HUGO BOSS



JEANS EFFECT T-SHIRT



## 6691 Husky woman

Leicht tailliertes Damen Kurzarm-T-Shirt in Jeansoptik. Rundhals mit 1x1 Ripp Bündchen, verstärktes durchgehendes Schulterband. Doppelnaht am Armausschnitt und Ärmelsaum. Das Finish und der Farbton dieser Artikel können innerhalb der selben Bestellung variieren.

\*Die Ausführung und Farbe dieses Kleidungsstücks kann innerhalb einer Bestellung variieren.

100% Baumwolle, single Jersey 160 gr/m<sup>2</sup>.

 S - M - L - XL - 2XL

 1  50



## 6689 Husky

Kurzarm T-Shirt in Jeans-Optik. Rundhals mit 1x1 Ripp Bündchen, verstärktes durchgehendes Schulterband. Doppelnaht an Armausschnitt und Ärmelsaum.

\*Die Ausführung und Farbe dieses Kleidungsstücks kann innerhalb einer Bestellung variieren.

100% Baumwolle, single Jersey 160 gr / m<sup>2</sup>.

 S - M - L - XL - 2XL

 1  50







## 0396 **Terrier**

T-Shirt kurzarm in schräg meliertem Stoff.  
Rundhals aus gleichen Material und Overlock  
Ziernähten.  
Durchgehendes Schulterband in Kontrastfarbe.  
Seitennähte mit Overlocknähten. Seitenschlitze.  
Verlängertes Rückenteil.

100% Baumwolle, 150 gr/m2.



S - M - L - XL - 2XL



1



50



01



231



30



60



05



55



041



# TERRIER





## 6523 Teckel

Kurzärmliches T-Shirt mit Brusttasche. 4• lagiger Rundhals mit Nackenband von Schulter zu Schulter. Seitennähte.

100% Baumwolle, Single Jersey, 160 g/m<sup>2</sup>.  
Graumeliert 58: 85% Baumwolle / 15% Viskose.



S - M - L - XL - 2XL - 3XL

.....



5



100



01

58

02



60

05

55



# TECKEL



## 7136 **Collie**

T-Shirt kurzarm extra lang. Rundhalsausschnitt in 1x1-Rippstrick mit Elastan. Seitenschlitze. Verlängertes Rückenteil

100% Baumwolle, Single Jersey, 155 g/m<sup>2</sup>.

 S - M - L - XL

 5  50



# CO LLIE



## 6643 Cies

Locker sitzendes, kurzärmeliges T-Shirt mit Halsausschnitt aus demselben Stoff. Kragen mit innerer Nahtabdeckung. Ärmel mit gesichertem Saum. Seitennähte.

100% Baumwolle, singel Jersey 165 gr/m<sup>2</sup>

 S - M - L - XL - 2XL - 3XL

 1  50

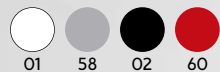

S  
E  
I  
E  
C  
I  
E







### 6647 **Guadalupe**

Tailliertes kurzärmeliges Damen T-Shirt, mit tiefem Rundhalsausschnitt. Seitennähte.

100% Baumwolle, Single Jersey, 155 g/m<sup>2</sup>.  
Graumeliert 58: 85% Baumwolle / 15% Viskose.

 S - M - L - XL - 2XL

 5  100



### 6597 **Bali**

Tailliertes kurzärmeliges Damen T-Shirt, mit eingefasstem Rundhalsausschnitt. Seitennähte.

95% Baumwolle / 5% Elasthan, Single Jersey, 200 g/m<sup>2</sup>.

 S - M - L - XL - 2XL

 5  100

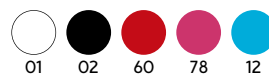



## 6687 **Dominica**

Cropped und loose-fitted Kurzarm-T-Shirt. Rundhals, weiter gefasst mit 1x1 Ripp Bündchen. Verstärkte Nähte Ton in Ton

100% Baumwolle, single Jersey 170 gr/m<sup>2</sup>

\*Graumeliert 58: 85% Baumwolle / 15% Viskose.

\*Lady Pink Fluor 125: 65% Polyester / 35% Baumwolle



S - M - L - XL - 2XL



5



100



01



58



02



125



126

# DOMINICA



### 6532 **Belice**

Tailliertes kurzärmeliges Damen T-Shirt.  
Rundhalsausschnitt mit Schirmöffnung. Eingefasste  
Ärmel. Seitennähte.

94% Baumwolle / 6% Elasthan, Single Jersey, 200 g/m<sup>2</sup>.

S - M - L - XL - 2XL - 3XL  
.....

5 50

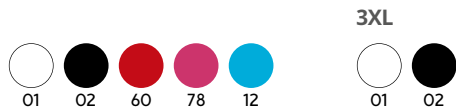

### 6646 **Victoria**

Tailliertes kurzärmeliges Damen T-Shirt mit  
V-Ausschnitt aus 1x1-Rippe mit verstärkten  
Nahtabdeckungen. Seitennähte.

100% Baumwolle, Single jersey, 155 g/m<sup>2</sup>.

S - M - L - XL - 2XL - 3XL  
.....

5 100

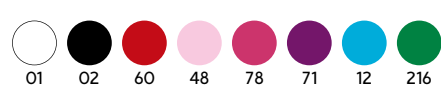





## 6503 **Samoyedo**

Kurzärmeliges T-Shirt mit schlauchförmige Ärmel.  
2-lagiger V-Ausschnitt aus 1x1-Rippe mit Schulter-zu-Schulter-Nahtzugabe.

100% Baumwolle, Single Jersey, 155 g/m<sup>2</sup>.  
Graumeliert 58: 85% Baumwolle / 15% Viskose.

 S - M - L - XL - 2XL - 3XL

.....

 5  100



SAM  
MO  
-YE  
DO

# sublimation





## 6534 Akita

Kurzärmeliges T-Shirt . Gerippter Rundhals und Seitennähte.

100% Polyester, Baumwolltouch, 155 g/m<sup>2</sup>.

 S - M - L - XL - 2XL  
1/2 - 3/4 - 5/6 - 7/8 - 9/10 - 11/12

 5  50

 221  223  228

**KIDS** | pg. 169

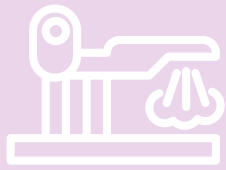

## ESPECIAL SUBLIMATION

KIDS | pg. 169



### 6692 **Hawaii**

Tailliertes T-Shirt mit kurzen Ärmeln. Gerippter Rundhalsausschnitt. Seitennähte.

100% Polyester, Baumwoll-Touch, 150 gr/m<sup>2</sup>.

 S - M - L - XL - 2XL

 5  100

  
01



### 7129 **Sublima**

Kurzarm-T-Shirt mit geripptem Rundhalsausschnitt. Seitennähte.

100% Polyester, Baumwolltouch, 150 g/m<sup>2</sup>.

 S - M - L - XL - 2XL - 3XL  
3/4 - 5/6 - 7/8 - 9/10 - 11/12

 5  100

  
01





### 6517 **Carolina**

Tailliertes Tank-Top mit gerippten Armausschnitt und weitem Halsausschnitt. Racerback und Seitennähte.

100% Baumwolle, 1x1 Rippstrick, 220 g/m<sup>2</sup>  
Graumeliert 58: 85% Baumwolle / 15% Viskose.

 S - M - L - XL - 2XL

 5  100



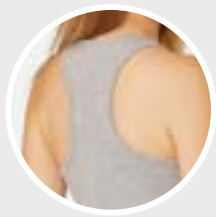

## 6535 **Brenda**

Tailliertes Tank-Top. Gerippte Hals- und Armausschnitte. Seitennähte.

100% Baumwolle, Single Jersey, 160 g/m<sup>2</sup>.  
Graumeliert 58: 85% Baumwolle / 15% Viskose.

 S - M - L - XL - 2XL  
 3/4 - 5/6 - 7/8 - 9/10 - 11/12

 5   
  100



**KIDS** | pg. 170



**new**  
**2023**



6536 **Nara**

Weites Damen-Top mit breiten Trägern. Halsausschnitt und Armausschnitte aus 1x1-Rippe. Abgerundeter Saum. Seitennähte.

100% Baumwolle, 150 g/m<sup>2</sup>.  
Farbe Heather Grey 58: 85% Baumwolle und 15% Viskose



S - M - L - XL - 2XL - 3XL



50



100



01



58



02



55



262



160



264



267



268



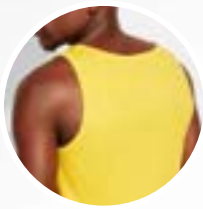

## 6545 Texas



Slim Fit Tank-Top. Gerippte Arm- und Halsausschnitt. Seitennähte mit 4-Faden-Overlock verarbeitet.

100% Baumwolle, Single Jersey, 155 g/m<sup>2</sup>.  
Graumeliert 58: 85% Baumwolle / 15% Viskose.

 S - M - L - XL - 2XL - 3XL  
1/2 - 3/4 - 5/6 - 7/8 - 9/10 - 11/12

.....

 5  100

 01  58  02  96

 60  05  55

KIDS | pg. 170

# texastexas



### 1217 **Extreme**

Schlauchförmiges langärmeliges T-Shirt. Vierfacher Rundhalsausschnitt aus 1x1-Rippe mit Schulter-zu-Schulter-Nahtzugabe.

100% Baumwolle, Single Jersey, 160 g/m<sup>2</sup>.  
Graumeliert 58: 85% Baumwolle / 15% Viskose.

S - M - L - XL - 2XL - 3XL  
3/4 - 5/6 - 7/8 - 9/10 - 11/12

.....

1   50   **KIDS** 1   100

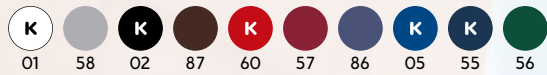

3XL

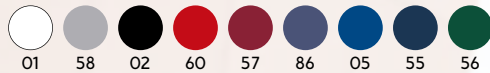

### 1218 **Extreme woman**

Langärmeliges, tailliertes T-Shirt. Gerippter Halsausschnitt. Seitennähte.

100% Baumwolle, Single Jersey, 160 g/m<sup>2</sup>.  
Graumeliert 58: 85% Baumwolle / 15% Viskose.

S - M - L - XL - 2XL - 3XL

.....

1   50



KIDS | pg. 171

extreme





# 1204 Pointer

Schlauchförmiges langärmeliges T-Shirt.  
Rundhalsausschnitt mit 4 Lagen 1x1 Rippe. Bündchen  
aus 1x1 Rippe. Nahtband von Schulter zu Schulter.

100% Baumwolle, Single Jersey, 165 g/m<sup>2</sup>.  
Graumeliert 58: 85% Baumwolle / 15% Viskose.

XS - S - M - L - XL - 2XL - 3XL - 4XL  
3/4 - 5/6 - 7/8 - 9/10 - 11/12

1   50   **KIDS** 1   100

01   58   02   60

05   55   56

4XL  
 55

**KIDS** ref. 1205 | pg.171



pointer



## 1219 **Shiba**

Langarm-T-Shirt. Rippenbündchen 1x1. Nahtband von Schulter zu Schulter. Linke Brusttasche. Seitennähte.

100% Baumwolle, 165 gr/m<sup>2</sup>



S - M - L - XL - 2XL - 3XL



1



50



55



# Shiba







**polo shirts**

**austral**  
austral  
**austral**

1 0 0 % C O T T O N



## 6632 **Austral**

Poloshirt kurzarm mit 1x1-Rippkragen. 3er-Knopfleiste. Verstärkte Nahtabdeckung am Kragen.

100% Baumwolle, Piqué, 180 g/m<sup>2</sup>.

 S - M - L - XL - 2XL - 3XL

 5  50





# princeprince

new  
2023





Certified by Ecocert Greenlife according to the standard showed in [www.ecocert.com](http://www.ecocert.com)

Licencia 198360



## 6617 Prince

Kurzarm-Poloshirt aus OCS-zertifizierter Bio-Baumwolle. Kragen und Ärmelbündchen aus 1x1 gerippt. Knopfleiste mit zwei Knöpfen. Verstärkte Nahtabdeckung am Kragen. Seitenschlitze am Saum. Optionale Tasche.

100% Bio-Baumwolle, 210 gr/m<sup>2</sup>  
Farbe Heather Grey 58: 85% Bio-Baumwolle und 15% Viskose

S - M - L - XL - 2XL - 3XL

5 50



## 6618 Prince woman

Tailliertes Kurzarm-Poloshirt für Damen aus OCS-zertifizierter Bio-Baumwolle. Kragen und Ärmelbündchen aus 1x1-Rippe. Knopfleiste mit zwei Knöpfen. Verstärkte Nahtabdeckung am Kragen. Seitenschlitze am Saum.

100% Bio-Baumwolle, 210 gr/m<sup>2</sup>  
Farbe Heather Grey 58: 85% Bio-Baumwolle und 15% Viskose

S - M - L - XL - 2XL - 3XL

5 50





**KIDS** | pg. 172





## 6638 **Star**

Kurzärmeliges Poloshirt. Kragen und Ärmelbündchen aus 1x1-Rippe. 3-Knopfleiste. Verstärkte Nahtabdeckung am Kragen. Seitenschlitze am Saum. Optionale Brusttasche.

100% Baumwolle, Piqué, 200 g/m<sup>2</sup>.  
Graumeliert 58: 85% Baumwolle, 15% Viskose.

 S - M - L - XL - 2XL - 3XL - 4XL  
1/2 - 3/4 - 5/6 - 7/8 - 9/10 - 11/12

 5  50



### 4XL

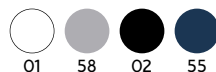

## 6634 **Star woman**

Talliertes-Poloshirt mit kurzen Ärmeln. Kragen und Ärmelbündchen aus 1x1-Rippe. Schmale Knopfleiste mit 3 Knöpfen. Verstärkte Nahtabdeckung am Kragen. Seitenschlitze am Saum.

100% Baumwolle, Piqué, 200 g/m<sup>2</sup>.  
Graumeliert 58: 85% Baumwolle / 15% Viskose.

 S - M - L - XL - 2XL - 3XL

 5  50

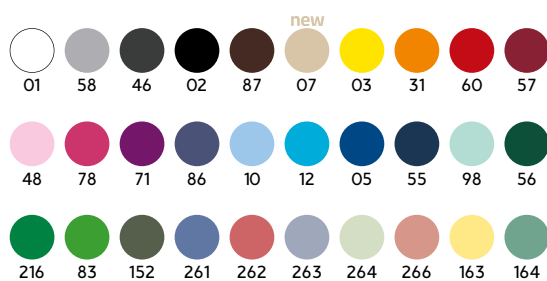

# pecaço premium





## 6609 Pegaso premium

Kurzärmeliges Poloshirt. Kragen und Ärmelabschlüsse aus 1x1-Rippenstoff mit Detail. 3-Knopfleiste. Verstärkte, verdeckte Nähte am Kragen. Seitenschlitze und optionale Tasche. Bis zu 60° waschbar.

60% Baumwolle / 40% Polyester. Piqué.  
Farbe: 190gr/m<sup>2</sup>. Weiss: 220gr/m<sup>2</sup>.

S - M - L - XL - 2XL - 3XL - 4XL - 5XL  
1/2 - 3/4 - 5/6 - 7/8 - 9/10 - 11/12

5 50



5XL



1/2



## 6644 Pegaso woman premium

Damen Poloshirt kurzarm, talliert. 1x1 gerippter Kragen und Ärmelbündchen. 3-Knopfleiste. Nackenband. Seitenschlitze.

60% Baumwolle / 40% Polyester. Piqué.  
Farbe: 190 g/m<sup>2</sup>. Weiss: 220 g/m<sup>2</sup>

S - M - L - XL - 2XL - 3XL

5 50



KIDS | pg. 173







## 6641 Imperium

Hochwertiges kurzärmeliges Poloshirt, aus komfortablem Stoff. 1x1 gerippter Kragen und Ärmelbündchen. Seitliche Öffnungen. Verlängertes Rückenteil. Doppelnähte an Schultern, Ärmeln und Saum. Optionale Brusttasche.

100% Baumwolle, Piqué, 220 g/m<sup>2</sup>.  
Graumeliert 58: 85% Baumwolle / 15% Viskose.

 S - M - L - XL - 2XL - 3XL

 1  50



# imperium



## 6607 Centauro premium

Kurzärmeliges Poloshirt mit Tasche auf der linken Brust. Kragen und Bündchen aus 1x1-Rippstoff mit Details. 3-Knopf-Klappe. Verstärkte, abgedeckte Nähte am Kragen.

60% Baumwolle / 40% Polyester. Pique.  
 Farbe: 190g/m<sup>2</sup> Weiss: 220 g/m<sup>2</sup>.  
 Farbe grau melliert 58: 85% Baumwolle / 15% Viskose

 S - M - L - XL - 2XL - 3XL

 5  50



# &centauro



## 0395 **Bowie**

Kurzärmliges melliertes Poloshirt. Kragen und Ärmelbündchen einfarbig in 1x1 Rippstrick und kontrastierende dekorative Details., 3er Knopfleiste in Kontrastfarbe. Saum mit verstärkten Seitenschlitze, mit Zierband in Kontrastfarbe. Verlängertes Rückenteil.

100% Baumwolle, Pique, 200 gr/m<sup>2</sup>.



S - M - L - XL - 2XL



1



50



243



245



247



153

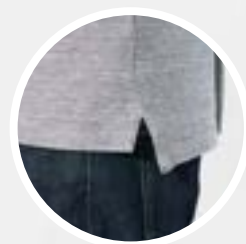





## 6629 Montreal

Poloshirt kurzarm. 1x1 gerippter Kragen und Ärmelabschluss mit Kontrastdetail. 3-Knopfleiste mit kontrastfarbiger Innenseite. Verstärkter Nackenband. Seitenschlitze.

100% Baumwolle, Piqué, 230 g/m<sup>2</sup>.

 S - M - L - XL - 2XL

 1  50



## 6640 Nation

Kurzärmeliges Poloshirt. Kragen und Ärmelbündchen aus 1x1-Ripp mit dekorativer Flagge. Drei-Knopfleiste. Flaggenstickerei auf dem Rücken und Innensichel. Optionale Brusttasche.

60% Baumwolle /40% Polyester, Piqué. Weiß: 210 g/m<sup>2</sup>. Farbe: 190 g/m<sup>2</sup>.

 S - M - L - XL - 2XL

 1  50









## 5009 Carpe

Langarm-Poloshirt, 1x1 gerippter Kragen und Ärmelbündchen. 3-Knopfleiste. Verstärkte Nahtabdeckung am Kragen. Seitenschlitze am Saum.

65% Polyester / 35% Baumwolle, Piqué, 220 g/m<sup>2</sup>.

 S - M - L - XL - 2XL - 3XL  
1/2 - 3/4 - 5/6 - 7/8 - 9/10 - 11/12

 1    25   **KIDS**  1    50



3XL



# CAR -PE



**KIDS** ref. 5008 | pg.175





### 6635 Estrella I/s

Langarm-Poloshirt. Kragen und Ärmelbündchen aus 1x1-Rippe. 3-Knopfleiste. Verstärkte Nahtabdeckung am Kragen. Seitenschlitze am Saum. Optionale Brusttasche.

100% Baumwolle, Piqué, 220 g/m².  
Graumeliert 58: 85% Baumwolle / 15% Viskose.

S - M - L - XL - 2XL - 3XL  
1/2 - 3/4 - 5/6 - 7/8 - 9/10 - 11/12

1 25



KIDS | pg. 174





## 6636 **Estrella woman l/s**

Tailliertes Langarm-Poloshirt. Kragen und Ärmelbündchen aus 1x1-Rippe. Drei-Knopfleiste. Verstärkte Nahtabdeckung am Kragen. Seitenschlitze am Saum.

100% Baumwolle, Piqué, 220 g/m<sup>2</sup>.  
Graumeliert 58: 85% Baumwolle / 15% Viskose.

 S - M - L - XL - 2XL - 3XL

 1  25

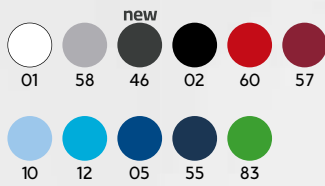

# ES TRE LLA







# sweaters and jackets

teleno  
teleno  
teleno

1 0 0 % C O T T O N



## 1117 Teleno

Klassisches Unisex-Sweatshirt.  
Kragen, Ärmelbündchen und Bund aus 1x1-Rippstrick  
mit Elasthan. Verstärkte Nahtabdeckung am Kragen.

100% Baumwolle, 320 gr/m<sup>2</sup>.

 XS - S - M - L - XL - 2XL - 3XL

 1  30





# classica

classica  
classica



KIDS | pg. 176





## 1070 **Clasica**

Klassisches Unisex Sweatshirt. Kragen, Ärmelbündchen und Bund aus 1x1 Ribbstrick mit Elasthan. Verstärkte Nahtabdeckung am Kragen.

50% Baumwolle / 50% Polyester, innen angeraut, 280 g/m<sup>2</sup>. Graumeliert 58: 55% Baumwolle / 40% Polyester / 5 Viskose.

 S - M - L - XL - 2XL - 3XL  
1/2 - 3/4 - 5/6 - 7/8 - 9/10 - 11/12

 1  30





# 1071 **Batian**

Unisex-Sweatshirt aus Bio-Baumwolle und recyceltem Polyester. Kragen, Ärmelbündchen und Bund aus 2x1-Rippstrick. Gerippte Nähte an Schulter, Armausschnitt, Kragen, Ärmelbündchen und Bund. Halbmond Innenseite im Nacken. Verpackung aus recyceltem Material.

60% Bio-Baumwolle / 40% recyceltes Polyester, angerautes Fleece, 300 g/m<sup>2</sup>.  
Graumeliert: 58: 53% Bio-Baumwolle / 40% Recycelter Polyester / 7% Viskose.

XS - S - M - L - XL - 2XL - 3XL

1 30



Certified by Ecocert Greenlife according to the standard showed in [www.ecocert.com](http://www.ecocert.com)

Licencia 198360



GRS Certified Polyester  
Certified by INTERTEK  
CMPK-139218





# boatian

ORGANIC COTTON & RECYCLED POLYESTER



## 1104 **Annapurna**

Tailliertes Sweatshirt mit Raglanärmeln. Kragen, Ärmelbündchen und Bund aus 1x1-Rippe. Rundhalsausschnitt mit Kreuz-Overlock-Nähten. Verstärkte Nahtzugaben an der Innenseite des Kragens.

100% Baumwolle, French Terry, 260 gr/m<sup>2</sup>.  
Graumeliert 58: 85% Baumwolle / 15% Viskose.

 S - M - L - XL - 2XL

 1  30



# anna purna



## 1111 **Annapurna woman**

Tailliertes Sweatshirt mit Raglanärmeln. Kragen, Ärmelbündchen und Bund aus 2x1-Rippe. Rundhalsausschnitt mit Kreuz-Overlock-Nähten. Verstärkte Nahtabdeckungen an der Innenseite des Kragens.

100% Baumwolle, French Terry, 260 gr/m<sup>2</sup>.  
Graumeliert (58): 85% Baumwolle / 15% Viskose.

 S - M - L - XL - 2XL

 1  30

 01  58  02  60  78  55







Certified by Ecocert GreenLife according to the standard showed in [www.ecocert.com](http://www.ecocert.com)

Licencia 198360



GRS Certified Polyester  
Certified by INTERTEK  
CMPK-139218

# vinson

ORGANIC COTTON & RECYCLED POLYESTER



## 1074 **Vinson**

Unisex-Kapuzensweatshirt aus Bio-Baumwolle und recyceltem Polyester. Kängurutasche. Single-Jersey Futter in der Kapuze mit verstellbarem Kordelzug und gestickte Ösen. 2x1 Rippenstrick-Kragen, -Bündchen und -Bund. Individuelle Tasche aus recyceltem Material.

60% Bio-Baumwolle / 40% recyceltes Polyester, angerauter Fleece, 300 g/m<sup>2</sup>.  
Grau meliert 58: 53% Bio-Baumwolle / 40% recyceltes Polyester / 7% Viskose.

XS - S - M - L - XL - 2XL - 3XL

1 25





**KIDS** | pg. 176

50% COTTON | 50% POLYESTER





## 1087 Capucha

Unisex-Kapuzenpulli. Kapuze mit verstellbarem Flachkordelzug und Kängurutasche. Bündchen und Bund aus 1x1-Rippenstrick mit Elasthan. Modell für Kinder ohne Kordelzug.

50% Baumwolle / 50% Polyester, innen angeraut, 280 g/m<sup>2</sup>.  
Graumeliert 58: 55% Baumwolle / 40% Polyester / 5% Viskose.

 S - M - L - XL - 2XL - 3XL  
3/4 - 5/6 - 7/8 - 9/10 - 11/12

 1  30

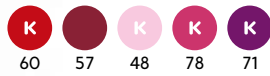
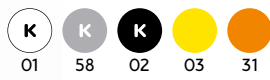

3XL

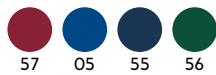
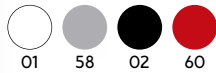

CAPUCHA



## 1067 Urban

Hoodie in zwei Ausführungen: einfarbig und einer in zwei Farben. Zweifarbiges Design mit kontrastierender Innenkapuze und verstellbarem Kordelzug. Abgedeckte Nähte an Kragen und Kängurutasche. Rippstrick aus 1x1-Elastan an Ärmeln und Bund. Kinder-Größen ohne Kordelzug

50% Baumwolle / 50% Polyester, innen angeraut, 280 g/m<sup>2</sup>.  
Graumeliert 58: 55% Baumwolle / 40% Polyester / 5% Viscose.

XS - S - M - L - XL - 2XL - 3XL - 4XL  
3/4 - 5/6 - 7/8 - 9/10 - 11/12

1 25



4XL



KIDS | pg. 177

# URBAN

# BAN



## 1068 **Urban woman**

Tailliertes Hoodie in zwei Ausführungen: einfarbig und einer in zwei Farben. Zweifarbiges Design mit kontrastierender Innenkapuze und verstellbarem Kordelzug. Abgedeckte Nähte an Kragen und Kängurutasche. Rippstrick aus 1x1-Elastan an Ärmeln und Bund. Kinder-Größen ohne Kordelzug

50% Baumwolle / 50% Polyester, innen angeraut, 280 g/m<sup>2</sup>.  
Graumeliert 58: 55% Baumwolle / 40% Polyester / 5% Viskose.

 S - M - L - XL - 2XL

 1  25





# boardet

TWO-COLOURED SWEATSHIRT





KIDS | pg. 177



### 1058 **Badet**

Unisex Sweatshirt zweifarbig. Kapuze mit gekreuzten Kragen und Metallösen. Kapuze innen, Kordelzug und Raglanärmel in Kontrastfarbe. Kängurutasche. 1x1 Rippstrick mit Elasthan an Ärmelbündchen und Saum.

50% Baumwolle / 50% Polyester, innen angeraut, 280 gr/m2.

Graumeliert: 55% Baumwolle / 40% Polyester / 5% Viskose.

XS - S - M - L - XL - 2XL - 3XL  
3/4 - 5/6 - 7/8 - 9/10 - 11/12

1 25

- 5871
- 5558
- 5802
- 0258
- 5860

- 5805
- 5856
- 5857
- 5848



## 1103 **Elbrus**

Fleecejacke mit Asia-Kragen. Verstärkte Nahtabdeckung an der Innenseite des Kragens. Reißverschluss Ton-in-Ton. Bündchen und Taille aus 1x1-Rippenstrick. Seitentaschen.

50% Baumwolle / 50% Polyester, gebürstetes Fleece, 290 g/m<sup>2</sup>.

 S - M - L - XL - 2XL

 1  20



# elbrus







## 1109 **Aneto**

Sweatshirt mit halbem Reißverschluss und hohem Halsausschnitt. Bündchen und Taille aus 1x1-Rippstrick. Verstärkte Nahtabdeckung an der Innenseite des Kragens.

50% Baumwolle / 50% Polyester, gestepptes Fleece, 280 g/m<sup>2</sup>. Farbe grau vigore 58: 55% Baumwolle / 40% Polyester / 5% Viskose.

 S - M - L - XL - 2XL - 3XL

 1  25

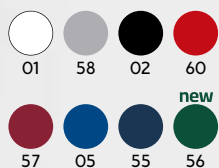



## 1105 Fuji

Sweatjacke aus ungebürstetem Fleece mit Kapuze. Zentraler Reißverschluss, Kapuzenfutter und verstellbarer Kordelzug in kontrastierender Fluorfarbe. 1x1 Rippe in Bündchen und Taille. Zwei Fronttaschen mit breiten Saum. Verstärkte, abgedeckte Nähte am Innenkragen.

Hauptmaterial: 60% Baumwolle / 40% Polyester, nicht gebürstet. Fleece, 280 g/m<sup>2</sup>.  
Futter der Kapuze: 100% mikroperforiertes Polyester

 S - M - L - XL - 2XL

 1  20



58221



58223



02221



02223



05221



KIDS | pg. 178



# montblanc & veleta



## 6421 Montblanc

Fleecejacke mit Kapuze und zentralem Reißverschluss. Bündchen, Taille und Kapuze sind aus 2x2-Rippstrick. Tasche im Känguru-Stil.

50% Baumwolle / 50% Polyester, innen angeraut, 280 g/m<sup>2</sup>. Bündchen mit 3% Elasthan.  
Graumeliert 58: 55% Baumwolle / 40% Polyester / 5% Viscose.



S - M - L - XL - 2XL - 3XL  
3/4 - 5/6 - 7/8 - 9/10 - 11/12



1



25



## 6425 Veleta

Taillierte Fleecejacke mit Kapuze. Metallreißverschluss vorne. Gefütterte Kapuze aus Single-Jersey mit flachem, verstellbarem Kordelzug. Tasche im Känguru-Stil. 2x2 Rippenstrick an Ärmeln und Taille. Verstärkte, abgedeckte Nähte am Innenkragen.

50% Baumwolle / 50% Polyester, innen angeraut, 280 g/m<sup>2</sup>. Graumeliert 58: 55% Baumwolle / 40% Polyester / 5% Viskose.



S - M - L - XL - 2XL



1



25







## 5064 Everest

Fleece-Strickjacke mit Kapuze und Raglanärmeln. Kapuze mit hohem Kragen und sportlichen Verstellmöglichkeiten. Zentrierter Reißverschluss und zusätzlicher Reißverschluss am Kragen. Zwei Vordertaschen mit Reißverschluss. Verlängerte Rückenseite mit innerer Seitenverstellung.

100% Polyester, angerauter Strick, 280 g/m<sup>2</sup>.



S - M - L - XL - 2XL



1



25



013



243



248



693





## 6439 Ulan

Sweatjacke mit Stehkragen und mit passendem Reißverschluss. Passender Innenkragen mit verstärkten Nähten. 1x1 Rib in Ärmel- und Bund.

50 % Baumwolle / 50 % Polyester, innen angeraut, 280 g/m<sup>2</sup>. Grau meliert (58): 55 % Baumwolle / 40 % Polyester / 5 % Viskose.



S - M - L - XL - 2XL - 3XL  
3/4 - 5/6 - 7/8 - 9/10 - 11/12



1



25



01



58



02



60



57



05



55

KIDS | pg 179



# Ulan









**fleeces**



# himalaya



### 1096 Himalaya woman

Microfleece-Shirt mit halben Reißverschluss und Kinnschutz. Hoher Kragen. Elastische, gleichfarbige Ärmelbündchen. Figurbetonter Schnitt.

100% Polyester, Microfleece, 155 g/m².

S - M - L - XL - 2XL

1 25



KIDS | pg. 181



### 1095 Himalaya

Microfleece-Shirt mit halben Reißverschluss und Kinnschutz. Hoher Kragen. Elastische, gleichfarbige Ärmelbündchen.

100% Polyester, Microfleece, 155 g/m².

S - M - L - XL - 2XL  
3/4 - 5/6 - 7/8 - 9/10 - 11/12

1 25

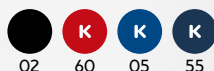





## 1195 **Luciane**

Microfleecejacke mit Stehkragen und Ärmelbündchen, gerippt mit Kontrast für Outdoor-Sportarten. Kontrastierende Tasche mit Reißverschluss am linken Ärmel. Nähte an den Seiten. Ellbogenpolster aus demselben Stoff

100% Polyester Microfleece, 300 g/m<sup>2</sup>.

 S - M - L - XL - 2XL - 3XL

 1  15



## 1196 **Luciane woman**

Taillierte Microfleecejacke mit Stehkragen und Ärmelbündchen, gerippt mit Kontrast für Outdoor-Sportarten. Kontrastierende Tasche mit Reißverschluss am linken Ärmel. Nähte an den Seiten. Ellbogenpolster aus demselben Stoff

100% Polyester Microfleece, 300 g/m<sup>2</sup>.

 S - M - L - XL - 2XL

 1  15



# luciane

casual\_







## 6413 **Artic woman**

Taillierte Fleecejacke mit hochgezogenem Kragen und passend verstärkten, abgedeckten Nähten. Reißverschluss Ton-in-Ton mit passendem Zugband aus Stoff. Seitentaschen. Ärmelbündchen mit elastischen Abschlüssen. Saum mit inneren Seitenverstellern.

100% Polyester, Fleece, 300 gr/m2

 S - M - L - XL - 2XL

 1  15

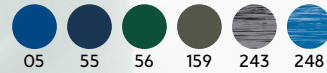



# ARTIC

KIDS | pg. 181

DUO 

## 6412 Artic

Fleecejacke mit Stehkragen und passend verstärkten, abgedeckten Nähten. Reißverschluss Ton-in-Ton mit passendem Zugband aus Stoff. Seitentaschen. Ärmelbündchen mit elastischen Abschlüssen. Saum mit inneren Seitenverstellern.

100% Polyester, Fleece, 300 gr/m<sup>2</sup>.

 S - M - L - XL - 2XL - 3XL - 4XL  
2 - 4 - 6 - 8 - 10 - 12 - 14 - 16

 1  15

 01  23  02  60  57  71

 05  55  56  159  243  248

4XL

 23  02  60  05  55  56



Coast\_









# Bellagio & Nevada



## 1099 Bellagio

Fleecejacke mit Polokragen und farblich abgestimmten, eingespritzten Reißverschlüssen. Seitentaschen

100% Polyester, Polar Fleece, 300 g/m<sup>2</sup>.

S - M - L - XL - 2XL - 3XL  
.....

1   15



## 1199 Nevada

2-Lagen-Softshell-Weste. Warmes Innenleben aus Microfleece. Kontrastierender, zentraler, umgekehrter Reißverschluss mit Kinnschutz und Zugband. Zwei Seitentaschen und eine Brusttasche mit Reißverschluss. Unten mit inneren Seitenverstellern.

2-lagig. Außen: 92% Polyester / 8% Elasthan. Innen: 100% Polyester, extra warmes Mikrofleece, 300 g/m<sup>2</sup>.

S - M - L - XL - 2XL  
.....

1   15





## 6438 Quebec

2-Lagen-Softshell-Weste. Warmes Innenleben aus Microfleece. Passender umgekehrter Zentralreißverschluss mit Kinnschutz und Zugband. Zwei Seitentaschen und eine Brusttasche mit Reißverschluss. Unten mit inneren Seitenverstellern.

Zweilagig. Außen: 92% Polyester / 8% Elasthan. Innen: 100% Polyester extra warmes Mikrofleece, 300 gr/m<sup>2</sup>.

 S - M - L - XL - 2XL - 3XL

 1  15



QUE  
BEC



DUO NEW SIZE

### 5092 Oslo

- Gesteppte Weste mit Federpolsterung.
- Passende umgekehrte Reißverschlüsse mit Kinnschutz und Zugband.
  - Zwei Seitentaschen mit Reißverschlüssen.
  - Elastischer Saum und Armausschnitt.
  - Kontrastfarbiges Innenfutter.
  - Inklusiv Tragetasche.
  - Leichtes und faltbares Kleidungsstück.

Außenseite: 100% Polyester, 300T.  
 Innenseite: 100% Polyester.  
 Futter: 100% Polyester, federleicht.  
 290 g/m<sup>2</sup>.

S - M - L - XL - 2XL - 3XL - 4XL  
 4 - 6 - 8 - 10 - 12 - 14 - 16



DUO NEW SIZE

### 5093 Oslo woman

- Taillierte Steppweste mit Federpolsterung.
- Passende umgekehrte Reißverschlüsse mit Kinnschutz und Abzieher.
  - Zwei Seitentaschen mit Reißverschlüssen.
  - Elastischer Saum und Armausschnitt.
  - Kontrastfarbiges Innenfutter.
  - Inklusiv Tragetasche.
  - Leichtes und faltbares Kleidungsstück.

Außenseite: 100% Polyester, 300T.  
 Innenseite: 100% Polyester,  
 Watte: 100% Polyester, federleicht.  
 290 g/m<sup>2</sup>.

S - M - L - XL - 2XL

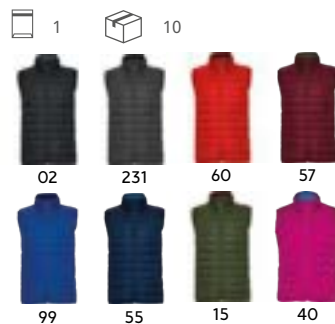



KIDS | pg. 182



LO  
S  
C



NE-  
BRAS  
KA



### 6436 **Nebraska**

Softshelljacke 2-lagig. Innenfutter aus warmem Microfleece. Durchgehender Reißverschluss mit Kinnschutz und Zugband Ton un Ton.. Zwei Seitentaschen und eine Brusttasche mit Reißverschluss. Verstellbare Ärmelbündchen mit Klettverschluss. Unterer Saum mit inneren Seitenverstellern

Zweilagig. Außen: 92% Polyester / 8% Elasthan. Innen: 100% Polyester extra warmes Mikrofleece, 300 g/m².

S - M - L - XL - 2XL - 3XL - 4XL  
4 - 6 - 8 - 10 - 12 - 14 - 16

1 15



### 6437 **Nebraska woman**

Taillierte Softshelljacke 2-lagig. Innenfutter aus warmem Microfleece. Durchgehender Reißverschluss mit Kinnschutz und Zugband Ton un Ton.. Zwei Seitentaschen und eine Brusttasche mit Reißverschluss. Verstellbare Ärmelbündchen mit Klettverschluss. Unterer Saum mit inneren Seitenverstellern

Zweilagig. Außen: 92% Polyester / 8% Elasthan. Innen: 100% Polyester extra warmes Mikrofleece, 300 g/m².

S - M - L - XL - 2XL - 3XL

1 15





# nebraska nebraska

KIDS | pg. 180



TWO-LAYER SOFTSHELL





### 6432 **Antartida**

Softshelljacke 2-lagig. Innenseite aus warmem Mikrofleece. Durchgehender Reißverschluss in Kontrastfarbe mit Kinnschutz und Zugband. Vorderes Joch. Zwei Seitentaschen und eine Brusttasche mit Reißverschluss. Klettverschluss an den Ärmelbündchen. Elastischer Kordelzug mit Stopper im Saum. Unten mit inneren Seitenverstellern.

Zweilagig. Außen: 92% Polyester / 8% Elasthan. Innen: 100% Polyester extra warmes Mikrofleece, 300 gr/m².

S - M - L - XL - 2XL - 3XL  
4 - 8 - 12 - 16

1 15



### 6433 **Antartida woman**

Softshell Jacke, 2-lagig. Durchgehender Reißverschluss mit Kinnschutz und Puller in Kontrastfarbe. Drei Taschen mit Reißverschluss in Kontrastfarbe. Klettverschluss an den Ärmelbündchen. Elastischer Kordelzug mit Stopper im Saum.

Zweilagig. Außen: 92% Polyester / 8% Elasthan. Innen: 100% Polyester, extra warmes Mikrofleece, 300 gr/m².

S - M - L - XL - 2XL - 3XL  
.....

1 15



# antartida

# antartida



KIDS | pg. 180

TWO-LAYER SOFTSHELL



## 6435 **Rudolph**

Softshell Jacke, 3-lagig. Durchgehender Reißverschluss mit Kinnschutz und Zugband. Zwei Seitentaschen und eine Brusttasche mit Reißverschluss und Zugband. Verstellbare Klettverschluss-Armelbündchen. Mit Joch auf der Vorderseite und hinten. Unten mit inneren Seitenverstellern.

Drei Schichten.

Obermaterial: 95% Polyester / 5% Elasthan.

Futter: 100% extra warmes mikropolares Polyester. 300 g/m<sup>2</sup>.

 S - M - L - XL - 2XL - 3XL

 1  15

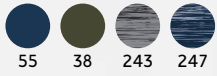
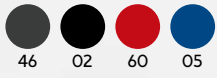



NEW  
SIZE6428 **Siberia**

Sportjacke 3-Lagen-Softshell-Stil. Durchgehender Reißverschluss in Kontrastfarbe mit Kinnschutz und Zugband. Warmes Innenfutter aus Microfleece in Kontrastfarbe. Seitentaschen und eins auf der Brust mit Reißverschluss diagonal angeordnet, mit Zugband. Kleine Tasche am linken Arm. Gummizug an Ärmeln und Saum. Abnehmbare Kapuze mit kontrastierendem Mikro-Fleece-Futter.

Drei Ebenen. Außen: 92% Polyester / 8% Elasthan. Innenausstattung: 100% extrawarmes mikropolar Polyester. 300 gr/m<sup>2</sup>.

XS - S - M - L - XL - 2XL

1 15



02



60



05



55



56



311



## 5079 **Makalu**

- Leichte, wasserabweisende Jacke.  
-Hoher Kragen und abnehmbare Kapuze mit Verstellmöglichkeiten.  
-Innenfutter aus Microfleece. -Vorderer Reißverschluss und Kinnschutz.  
-Gummizug an den Ärmeln.  
-Zwei Seitentaschen mit Reißverschluss und eine Brusttasche links.

Obermaterial: 100 % Polyester, 85 g/m<sup>2</sup>.  
Polsterung: 100 % Polyester, 65 g/m<sup>2</sup>.  
Futter: 100 % Polyester, Microfleece, 180 g/m<sup>2</sup>.

 S - M - L - XL - 2XL - 3XL

.....

 1  10



# makalu







# fi land

# fi land





## 5094 **Finland**

Steppjacke gefüttert mit federleichter und softer Wattierung.

- Durchgehender, verdeckter Reißverschluss mit Kinnschutz und Zugband Ton-in-Ton.
- Zwei Fronttaschen mit Reißverschluss.
- Elastische und gleichfarbige Stoffeinfassung an Kragen, Ärmelbündchen und Saum.
- Innenfutter in Kontrastfarbe
- Inklusive Tragetasche.
- Leichtes und faltbares Kleidungsstück.

Außenseite: 100% Polyester, 300T.

Innenseite: 100% Polyester.

Wattierung: 100% Polyester, federleicht.  
290 g/m<sup>2</sup>.

S - M - L - XL - 2XL - 3XL

1 10



## 5095 **Finland woman**

Taillierte Steppjacke gefüttert mit federleichter und softer Wattierung.

- Durchgehender, verdeckter Reißverschluss mit Kinnschutz und Zugband Ton-in-Ton.
- Zwei Fronttaschen mit Reißverschluss.
- Elastische und gleichfarbige Stoffeinfassung an Kragen, Ärmelbündchen und Saum.
- Innenfutter in Kontrastfarbe
- Inklusive Tragetasche.
- Leichtes und faltbares Kleidungsstück.

Außenseite: 100% Polyester, 300T.

Innenseite: 100% Polyester.

Wattierung: 100% Polyester, Federtouch  
290 g/m<sup>2</sup>.

S - M - L - XL - 2XL

1 10







## 5090 Norway

Gefütterte Kapuzensteppjacke mit federleichter und softer Wattierung.  
 · Durchgehender, verdeckter Reißverschluss mit Kinnschutz Ton-in-Ton und Zugband.  
 · Zwei Seitentaschen mit Reißverschluss.  
 Farblich abgesetzte, elastische Abschlüsse an Kapuze, Ärmeln und Saum.  
 • Kontrastierendes Innenfutter.  
 • Inklusive Tragetasche.  
 • Leichtes und faltbares Kleidungsstück.

Außenseite: 100% Polyester, 300T.  
 Innenseite: 100% Polyester.  
 Wattierung: 100% Polyester, Federeffekt.  
 290 g/m<sup>2</sup>.

S - M - L - XL - 2XL - 3XL  
 4 - 6 - 8 - 10 - 12 - 14 - 16

1 10



## 5091 Norway woman

Taillierte gefütterte Kapuzensteppjacke mit federleichter und softer Wattierung.  
 · Durchgehender, verdeckter Reißverschluss mit Kinnschutz Ton-in-Ton.  
 · Zwei Seitentaschen mit Reißverschluss.  
 Farblich abgesetzte, elastische Abschlüsse an Kapuze, Ärmeln und Saum.  
 • Kontrastierendes Innenfutter.  
 • Inklusive Tragetasche.  
 • Leichtes und faltbares Kleidungsstück.

Außenseite: 100% Polyester, 300T.  
 Innenseite: 100% Polyester.  
 Wattierung: 100% Polyester, federeffekt  
 290 g/m<sup>2</sup>.

S - M - L - XL - 2XL

1 10





KIDS | pg. 183

norway



## 1120 Minsk

Kapuzenjacke mit Raglan Ärmeln im Sportstyle  
Kombiniert in zwei Materialien:

Gestept mit Federkernpolsterung auf Vorder- und Rückseite und

Softshell an Ärmeln, Seitenteilen und Kapuze.

• Passender umgekehrter Reißverschluss mit Kinnschutz und Zugband.

• Zwei Seitentaschen mit Reißverschlüssen.

• Passende elastische Abschlüsse an Kapuze und Ärmeln.

• Verlängertes Rückenteil

Front- und Rückenteil: 100% Polyester.

Fütterung: 100% Polyester, Federeffekt

Ärmel: 100% Polyester Interlock

290 gr/m2.

 S - M - L - XL - 2XL - 3XL

 1  10

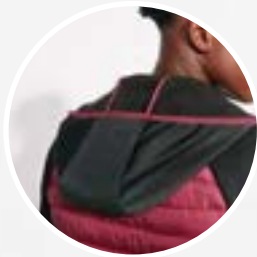

02243



6402



5505





## 5085 Surgut

Wasserabweisende und gefütterte Jacke.

- Hoher Kragen
- Abnehmbare Kapuze mit Verstellmöglichkeiten.
- Frontreißverschluss mit passendem Zugband und Kinnschutz.
- Zwei Seitentaschen mit Reißverschluss,
- 2x1 gerippter Stoff in Bündchen und Taille.
- Personalisierung auf der linken Brust und dem Rücken möglich

Obermaterial: 100 % Polyester, Taft, 110 g/m<sup>2</sup>.

Polsterung: 100 % Polyester, 160 g/m<sup>2</sup>.

Futter: 100 % Polyester, Taft, 65 g/m<sup>2</sup>.

 S - M - L - XL - 2XL - 3XL

 1  10



02 55

ACCESS FOR  
REPROCESSING

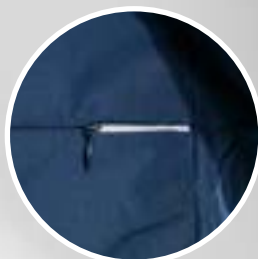



# EUROPA



**KIDS** | pg. 263

## 5077 **Europa**

- Wasserdichte Parka mit Stehkragen.
- Ton in Ton Reißverschluss,
- Faltbare, abnehmbare Kapuze im Kragen mit Klettverschluss.
- Außentaschen mit Reißverschluss, Lasche und Zugbändern.
- Zwei Innentaschen mit Klettverschluss.
- Verstellbare Bündchen mit Klettverschlusschlaufen.

Außenseite: 100% Polyester Wasserdicht.  
 Innenseite: 100% Polyester.  
 Watte: 100 Polyester.  
 400 g/m<sup>2</sup>.

 S - M - L - XL - 2XL - 3XL  
 4 - 6 - 8 - 10 - 12 - 14 - 16

.....

 1  10



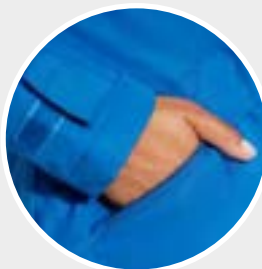
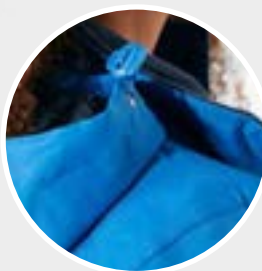

## 5078 **Europa woman**

Wasserdichte Parka mit Stehkragen.

Ton in Ton Reißverschluss,

-Faltbare, abnehmbare Kapuze im Kragen mit Klettverschluss.

-Außentaschen mit Reißverschluss, Lasche und Zugbändern.

-Zwei Innentaschen mit Klettverschluss.

-Verstellbare Bündchen mit Klettverschlusschlaufen.

Außenseite: 100% Polyester Wasserdicht.

Innenseite: 100% Polyester.

Watte: 100 Polyester.

400 g/m<sup>2</sup>.

 S - M - L - XL - 2XL

.....

 1  10



46 02 60 05 55 56



## 1108 Yukon

- Wasserdichte Jacke
- Durchgehender Reißverschluss mit Kinnschutz Ton-in-Ton und Zugband.
  - Stehkragen, Innenseite mit Mikrofleece-Futter.
  - Eine Brusttasche und zwei Seitentaschen mit Reißverschluss und Zugband.
  - Verstellbare Ärmelbündchen mit 1x1 Rippe.
  - Veredlungszugang für Siebdruck oder Stickerei.
  - Geeignet für den Arbeitssektor.

100% Polyester wasserabweisend, 300 g/m².

S - M - L - XL - 2XL - 3XL

1 10







## 1106 **Alaska**

Wasserdichte Jacke aus vierfachem Material mit Innenfutter.

Stehkragen und abnehmbare Kapuze

Verstellmöglichkeiten.

-Durchgehender Reißverschluss und Kinnschutz.

• Ärmelbündchen mit Daumenloch und Klettverschluss.

• Eine Brusttasche und zwei seitliche Taschen mit Reißverschluss.

• Zwei Innentaschen mit Klettverschluss.

Verstellmöglichkeit im Saum

Außenseite: 100% Polyester Quadrille.

Innenseite: 100% Polyester.

300 g/m<sup>2</sup>.



S - M - L - XL - 2XL - 3XL



1



10



02



55



## 1107 Utah

- Wasserabweisende gefütterte Jacke
- Stehkragen mit 2x2 Rippenstrick.
  - Reißverschluss mit Kinnschutz.
  - Zwei Seitentaschen mit Doppelfunktion, eine offene Tasche und eine mit Reißverschluss.
  - Eine Reißverschluss tasche mit Lasche am linken Ärmel.
  - Innentasche mit Reißverschluss auf der linken Seite.
  - Einstellungen an der Innenseite des Saums..
  - Innenzugang für Siebdruck oder Stickerei.
  - Geeignet für den Arbeitssektor.

100% Polyester wasserabweisend.  
350 g/m<sup>2</sup>

 S - M - L - XL - 2XL - 3XL

 1  10





## 5200 Island

Wasserdichte Regenjacke.

- Stehkragen und abnehmbare Kapuze mit verstellbarem Kordelzug
- Ton-in-Ton-Reißverschluss mit Zugband.
- Zwei Seitentaschen mit Lasche.
- Elastische Ärmelbündchen.
- Saum mit verstellbarem Kordelzug innen
- Elastischer Saum an der Innenseite der Tasche zum Zusammenfallen und Aufbewahren

100% Polyester, Taft, 70 g/m<sup>2</sup>.

 S - M - L - XL - 2XL

 1  50

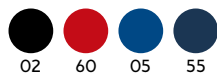

## 5074 Escocia

Regenjacke

- Stehkragen und abnehmbare Kapuze mit Kordelzug.
- Dazu passender Reißverschluss mit Zugband
- Zwei Seitentaschen mit Lasche.
- Elastische Ärmelbündchen.
- Unten mit verstellbaren Zugkordeln im Inneren.
- Innentasche mit elastischem Band zum Falten und Aufbewahren.

Außenmaterial: 100% wasserdichtes Polyester, Silberbeschichtung, 70 g/m<sup>2</sup>.

 S - M - L - XL - 2XL

 1  50

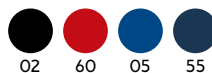





## 5202 **Sitka woman**

Wasserdichter Regenmantel.

- nicht abnehmbare Kapuze mit Visier..
- Thermoversiegelte Reißverschlüsse und Nähte.
- Kontrastdetails in Schwarz.
- Zwei Seitentaschen mit Reißverschluss.
- Schlitz am hinteren Saum.
- Zugang von innen für Markierungen.

100 % Polyester, PU, 210 g/m².

 S - M - L - XL - 2XL - 3XL

.....

 1  10



Sitka



## 5201 Sitka

Wasserdichter Regenmantel.

- nicht abnehmbare Kapuze mit Visier..
- Thermoversiegelte Reißverschlüsse und Nähte.
- Kontrastdetails in Schwarz.
- Zwei Seitentaschen mit Reißverschluss.
- Schlitz am hinteren Saum.
- Zugang von innen für Markierungen.

100% Polyester, PU, 210 g/m<sup>2</sup>.

 S - M - L - XL - 2XL - 3XL

 1  10

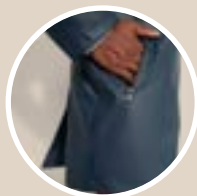

# Sitka

**160-215.**



**Kids** \_



## 9000 Dummy



Lätzchen mit Klettverschluss an der linken Schulter. Außenschicht aus Baumwolle und wasserdichte Innenschicht.

Vorderseite: 90% Baumwolle / 10% Polyester, 210 g/m<sup>2</sup>.  
Rückseite: PEVA, 90 g/m<sup>2</sup>.

 UNICA

 10  200

  
01 60 48 12



## 7202 Honey I/s

Langärmeliger Baby Body mit gekreuztem Schulterausschnitt. Druckknopfverschluss unten. 1x1 Rippstrick-Bündchen am Hals- und Beinausschnitt.

96% Baumwolle / 4% Elasthan, 175 g/m<sup>2</sup>.

 3M - 6M - 9M - 12M - 18M

 5  100

  
01 02 48 10



## 7200 Honey

Kürzärmeliger Baby Body mit gekreuztem Schulterausschnitt. Druckknopfverschluss unten. 1x1 Rippstrick-Bündchen am Hals- und Beinausschnitt.

96% gekämmte Baumwolle / 4% Elasthan, unifarbener Jersey, 175 g/m<sup>2</sup>.  
Farbe grau melliert 58:

 3M - 6M - 9M - 12M - 18M

 5  100

  
01 58 02 60 48 78 10 05 55

# baby



## 7203 **Baby I/s**



Langarm-T-Shirt. 1x1 gerippter Rundhals. Schulteröffnung mit Druckknöpfen. Größe 6m bis 18m. Seitennähte.

100% Baumwolle, Single Jersey, 160 g/m<sup>2</sup>.

6M - 12M - 18M - 24M

5 100

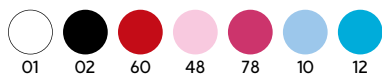

## 6564 **Baby**



T-Shirt. Rundhals 1x1 gerippt. Schulteröffnung mit Druckknöpfe. Größe 6m bis 18m. Seitennähte.

100% Baumwolle, Single Jersey, 160 g/m<sup>2</sup>.

6M - 12M - 18M - 24M

5 100







## 6690 Golden

Kurzarm-T-Shirt aus Bio-Baumwolle.  
Rundhalsausschnitt mit Rib 1x1. Ziernähte an Saum  
und Ärmeln.

100% Bio-Baumwolle.  
Farbe: 160 g/m<sup>2</sup>. Weiß: 170 g/m<sup>2</sup>.  
Graumeliert 58: 85% Bio-Baumwolle / 15% Viskose.

 3/4 - 5/6 - 7/8 - 9/10 - 11/12  
S - M - L - XL - 2XL - 3XL

 5  100

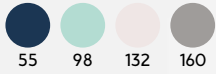

**ADULT** | pg. 57



**License 198 360**  
Organic Textile  
Certified by Ecocert GreenLife

# pure organic



## 6698 Breda

Kurzärmeliges T-Shirt aus OCS-zertifizierter Bio-Baumwolle. Rundhalsausschnitt aus 1x1 Rippe. Verstärkte Nahtabdeckung am Kragen.

100% Bio-Baumwolle, 175 gsm  
 Farbe Heather Grey 58: 85% Bio-Baumwolle und 15% Viskose

3/4 - 5/6 - 7/8 - 9/10 - 11/12  
 S - M - L - XL - 2XL - 3XL

5 50



**ADULT** | pg. 58



Certified by Ecocert Greenlife according to the standard showed in [www.ecocert.com](http://www.ecocert.com)

Licencia 198360

**new**  
**2023**



ADULT | pg.51



ADULT | pg.51



### 6554 **Beagle**

Kurzarm-T-Shirt. Rundhalsausschnitt mit Elastan und Schulter zu Schulter Nähten. Schlauchförmig in Erwachsenengrößen und mit Seitennähten in Kindergrößen.

100% Baumwolle, Single Jersey, 155 g/m<sup>2</sup>.  
Graumeliert 58: 85% Baumwolle / 15% Viskose.

 1/2 - 3/4 - 5/6 - 7/8 - 9/10 - 11/12  
XS - S - M - L - XL - 2XL - 3XL - 4XL

 5  100

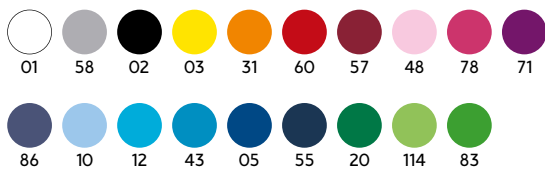

### 6627 **Jamaica**

Tailliertes T-Shirt mit kurzen Ärmeln. Zweilagiger Rundhalsausschnitt aus 1x1-Rippe mit Schulter-zu-Schulter-Nahtzugaben. Seitennähte.

100% Baumwolle, Single Jersey, 155 g/m<sup>2</sup>.

 1/2 - 3/4 - 5/6 - 7/8 - 9/10 - 11/12  
S - M - L - XL - 2XL - 3XL

 5  100

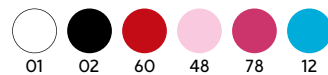





ADULT | pg. 55



ADULT | pg. 54



### 6550 Braco

Kurzarm-T-Shirt. Vierfacher Rundhalsausschnitt aus 1x1-Rippe mit Schulter-zu-Schulter-Nahtzugaben. Seitennähte.

100% Baumwolle, Single Jersey, 180 g/m<sup>2</sup>.

3/4 - 5/6 - 7/8 - 9/10 - 11/12  
S - M - L - XL - 2XL - 3XL - 4XL - 5XL

5 100



### 6502 Dogo premium

Kurzarm-T-Shirt. Vierfacher Rundhalsausschnitt aus 1x1-Rippe mit Schulter-zu-Schulter-Nahtzugaben. Seitennähte.

100% Baumwolle, Single Jersey, 170 g/m<sup>2</sup>.  
Graumeliert 58: 85% Baumwolle / 15% Viskose.

3/4 - 5/6 - 7/8 - 9/10 - 11/12  
S - M - L - XL - 2XL - 3XL - 4XL - 5XL

5 100





# 6681 **Stafford**

Kurzärmeliges T-Shirt. Rundhalsausschnitt mit Elastan. Seitennähte in Kindergrößen.

100% Baumwolle, Single Jersey, 190 g/m<sup>2</sup>.  
Farbe Graumeliert: 85% Baumwolle / 15% Viskose

3/4 - 5XL - 5/6 - 7/8 - 9/10 - 11/12  
S - M - L - XL - 2XL - 3XL - 4XL - 5XL

5 100



**ADULT** | pg.53

ADULT | pg. 73



### 7129 **Sublima**

Kurzarm-T-Shirt mit geripptem Rundhalsausschnitt. Seitennähte.

100% Polyester, Baumwolltouch, 150 g/m².

3/4 - 5/6 - 7/8 - 9/10 - 11/12  
S - M - L - XL - 2XL - 3XL

5 100



ADULT | pg. 72

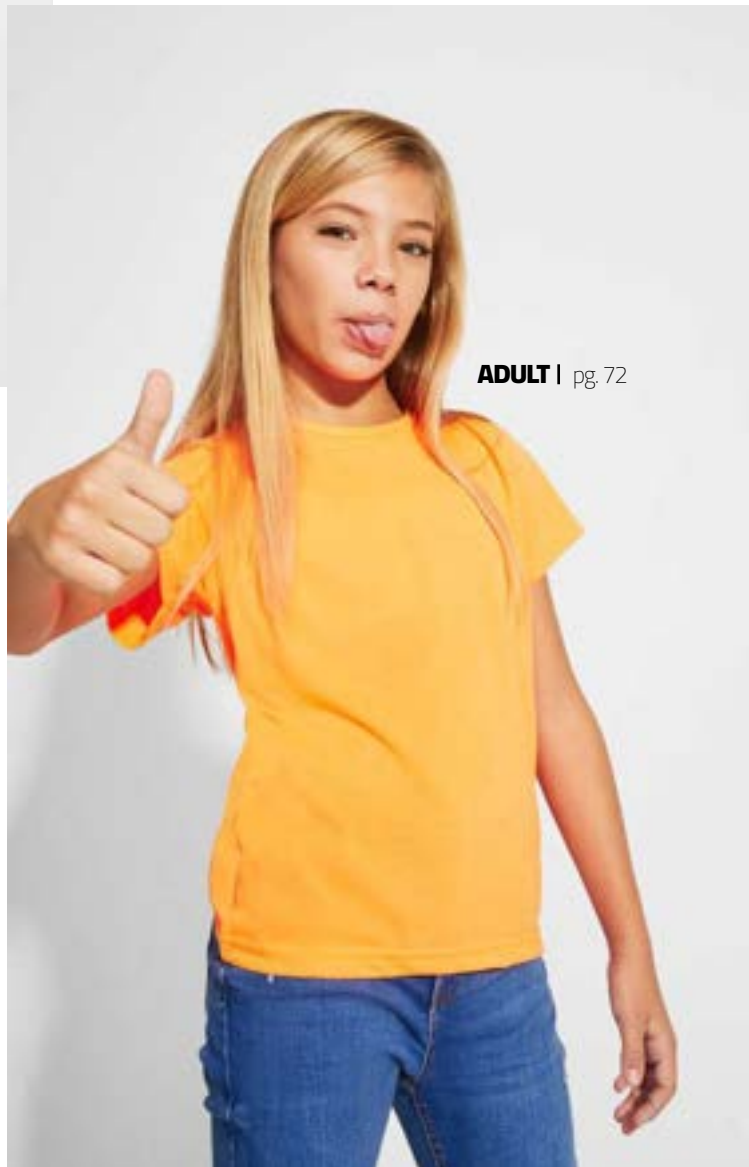

### 6534 **Akita**

Kurzärmeliges T-Shirt . Gerippter Rundhals und Seitennähte.

100% Polyester, Baumwolltouch, 155 g/m².

3/4 - 5/6 - 7/8 - 9/10 - 11/12  
S - M - L - XL - 2XL - 3XL

5 50







ADULT | pg. 77



### 6545 Texas

Teilweise tailliertes Tank-Top. Gerippte Arm- und Halsausschnitt. Seitennähte mit 4-Faden-Overlock verarbeitet.

100% Baumwolle, Single Jersey, 155 g/m<sup>2</sup>.  
Graumeliert 58: 85% Baumwolle / 15% Viskose.

 1/2 - 3/4 - 5/6 - 7/8 - 9/10 - 11/12  
S - M - L - XL - 2XL - 3XL

 5  100

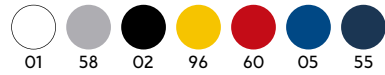

### 6535 Brenda

Tailliertes Tank-Top. Gerippte Hals- und Armausschnitte. Seitennähte.

100% Baumwolle, Single Jersey, 160 g/m<sup>2</sup>.  
Graumeliert 58: 85% Baumwolle / 15% Viskose.

 3/4 - 5/6 - 7/8 - 9/10 - 11/12  
S - M - L - XL - 2XL

 5  100



ADULT | pg. 75



ADULT | pg.78



### 1217 **Extreme**

Schlauchförmiges langärmeliges T-Shirt. Vierfacher Rundhalsausschnitt aus 1x1-Rippe mit Schulter-zu-Schulter-Nahtzugabe.

100% Baumwolle, Single Jersey, 160 g/m<sup>2</sup>.  
Graumeliert 58: 85% Baumwolle / 15% Viskose.

 3/4 - 5/6 - 7/8 - 9/10 - 11/12  
S - M - L - XL - 2XL - 3XL

 1  100

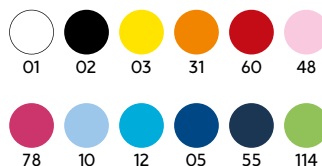

ADULT | pg.80



### 1205 **Pointer child**

Langarm-T-Shirt mit Seitennähten. 4-lagiger Kragen und Ärmelbündchen aus 1x1-Rippe, verstärkte, abgedeckte Nähte von Schulter zu Schulter

100% Baumwolle, Single Jersey, 165 g/m<sup>2</sup>.

 3/4 - 5/6 - 7/8 - 9/10 - 11/12  
XS - S - M - L - XL - 2XL - 3XL - 4XL

 1  100





# 6638 **Star**

Kurzärmeliges Poloshirt. Kragen und Ärmelbündchen aus 1x1-Rippe. 3-Knopfleiste. Verstärkte Nahtabdeckung am Kragen. Seitenschlitze am Saum. Optionale Brusttasche.

100% Baumwolle, Piqué, 200 g/m<sup>2</sup>.  
Graumeliert 58: 85% Baumwolle, 15% Viskose.

 1/2 - 3/4 - 5/6 - 7/8 - 9/10 - 11/12  
S - M - L - XL - 2XL - 3XL - 4XL

 5  50



**ADULT** | pg.89





ADULT | pg.91



## 6609 **Pegaso premium**

Kurzärmeliges Poloshirt. Kragen und Ärmelbündchen aus 1x1-Ripp, mit geprägtem Detail. Drei-Knopfleiste. Verstärkte Nahtabdeckung am Kragen. Seitenschlitze und optionale Brusttasche. Waschbar bei 60 Grad.

60% Baumwolle / 40% Polyester. Piqué.  
 Farbe: 190gr/m<sup>2</sup>.  
 Weiss: 220gr/m<sup>2</sup>.

 1/2 - 3/4 - 5/6 - 7/8 - 9/10 - 11/12  
 S - M - L - XL - 2XL - 3XL - 4XL - 5XL

.....

 5  50

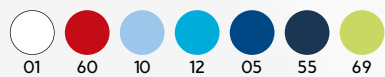

1/2







## 6635 **Estrella I/s**

Langärmeliges Poloshirt. Kragen und Ärmelbündchen aus 1x1-Rippe. 3-Knopfleiste. Verstärkte Nahtabdeckung am Kragen. Seitenschlitze am Saum. Optionale Brusttasche.

100% Baumwolle, Piqué, 220 g/m<sup>2</sup>.

 1/2 - 3/4 - 5/6 - 7/8 - 9/10 - 11/12  
S - M - L - XL - 2XL - 3XL

 1  25

 01  55

**ADULT** | pg.98

Estrella  
Estrella

# carpe

# carpe

**ADULT** | pg.96



## 5008 **Carpe child**

Langärmeliges Poloshirt. Kragen und Ärmelbündchen aus 1x1-Rippe mit Elasthan. Knopfleiste mit zwei Knöpfen. Innere Nahtzugabe.

65% Polyester / 35% Baumwolle, Piqué, 220 g/m<sup>2</sup>.

 1/2 - 3/4 - 5/6 - 7/8 - 9/10 - 11/12



1



50



01





**ADULT** | pg. 113



### 1087 **Capucha**

Unisex-Kapuzenpulli. Kapuze mit verstellbarem Flachkordelzug und Kängurutasche. Bündchen und Bund aus 1x1-Rippenstrick mit Elasthan. Modell für Kinder ohne Kordelzug.

50% Baumwolle / 50% Polyester, innen angeraut, 280 g/m<sup>2</sup>.  
Graumeliert 58: 55% Baumwolle / 40% Polyester / 5% Viskose.

3/4 - 5/6 - 7/8 - 9/10 - 11/12  
S - M - L - XL - 2XL - 3XL

1 30

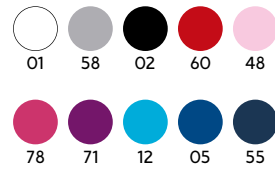

**ADULT** | pg. 105



### 1070 **Clasica**

Klassisches Unisex Sweatshirt. Kragen, Ärmelbündchen und Bund aus 1x1 Rippenstrick mit Elasthan. Verstärkendes Nackenband.

50% Baumwolle / 50% Polyester, innen angeraut, 280 g/m<sup>2</sup>.  
Graumeliert 58: 55% Baumwolle / 40% Polyester / 5 Viskose.

1/2 - 3/4 - 5/6 - 7/8 - 9/10 - 11/12  
S - M - L - XL - 2XL - 3XL

1 30





ADULT | pg. 114



### 1067 Urban

Hoodie in zwei Ausführungen: einfarbig und einer in zwei Farben. Zweifarbiges Design mit kontrastierender Innenkapuze und verstellbarem Kordelzug. Abgedeckte Nähte an Kragen und Kängurutasche. Rippstrick aus 1x1-Elastan an Ärmeln und Bund. Kinder-Größen ohne Kordelzug

50% Baumwolle / 50% Polyester, innen angeraut, 280 g/m<sup>2</sup>.  
Graumeliert 58: 55% Baumwolle / 40% Polyester / 5% Viscose.

3/4 - 5/6 - 7/8 - 9/10 - 11/12  
XS - S - M - L - XL - 2XL - 3XL - 4XL

1 25



ADULT | pg. 117



### 1058 Badet

Unisex Sweatshirt zweifarbig. Kapuze mit gekreuzten Kragen und Metallösen. Kapuze innen, Kordelzug und Raglanärmel in Kontrastfarbe. Kängurutasche. 1x1 Rippstrick mit Elasthan an Ärmelbündchen und Saum.

50% Baumwolle / 50% Polyester, innen angeraut, 280 gr/m<sup>2</sup>.  
Graumeliert: 55% Baumwolle / 40% Polyester / 5% Viskose.

3/4 - 5/6 - 7/8 - 9/10 - 11/12  
XS - S - M - L - XL - 2XL - 3XL

1 25

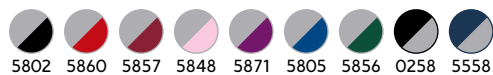



## 6421 Montblanc

Fleecejacke mit Kapuze und zentralem Reißverschluss. Bündchen, Taille und Kapuze sind aus 2x2-Rippstrick. Tasche im Känguru-Stil.

50% Baumwolle / 50% Polyester, innen angeraut, 280 g/m<sup>2</sup>. Bündchen mit 3% Elasthan.  
Graumeliert 58: 55% Baumwolle / 40% Polyester / 5% Viscose.

 3/4 - 5/6 - 7/8 - 9/10 - 11/12  
S - M - L - XL - 2XL - 3XL

 1  25



**ADULT** | pg. 121

Montblanc





## 6439 Ulan

Sweatjacke mit Stehkragen und mit passendem Reißverschluss Passender Innenkragen mit verstärkten Nähten. 1x1 Rib in Ärmel- und Bund.

50 % Baumwolle / 50 % Polyester, innen angeraut, 280 g/m<sup>2</sup>. Grau meliert (58): 55 % Baumwolle / 40 % Polyester / 5 % Viskose.

 3/4 - 5/6 - 7/8 - 9/10 - 11/12  
 S - M - L - XL - 2XL - 3XL

 1   
  25



ADULT | pg. 123

# ULAN



ADULT | pg. 140



ADULT | pg. 138



### 6432 **Antartida**

Softshelljacke 2-lagig. Innenseite aus warmem Mikrofleece. Durchgehender Reißverschluss in Kontrastfarbe mit Kinnschutz und Zugband. Vorderes Joch. Zwei Seitentaschen und eine Brusttasche mit Reißverschluss. Klettverschluss an den Ärmelbündchen. Elastischer Kordelzug mit Stopper im Saum. Unten mit inneren Seitenverstellern.

Zweilagig. Außen: 92% Polyester / 8% Elasthan. Innen: 100% Polyester extra warmes Mikrofleece, 300 gr/m<sup>2</sup>.

 4 - 8 - 12 - 16  
S - M - L - XL - 2XL - 3XL

 1  15



### 6436 **Nebraska**

Softshelljacke 2-lagig. Innenfutter aus warmem Mikrofleece. Durchgehender Reißverschluss mit Kinnschutz und Zugband Ton un Ton.. Zwei Seitentaschen und eine Brusttasche mit Reißverschluss. Verstellbare Ärmelbündchen mit Klettverschluss. Unterer Saum mit inneren Seitenverstellern

Zweilagig. Außen: 92% Polyester / 8% Elasthan. Innen: 100% Polyester extra warmes Mikrofleece, 300 g/m<sup>2</sup>.

 4 - 6 - 8 - 10 - 12 - 14 - 16  
S - M - L - XL - 2XL - 3XL - 4XL

 1  15





ADULT | pg. 131



ADULT | pg. 127



### 6412 **Artic**

Fleecejacke mit Stehkragen und passend verstärkten, abgedeckten Nähten. Reißverschluss Ton-in-Ton mit passendem Zugband aus Stoff. Seitentaschen. Ärmelbündchen mit elastischen Abschlüssen. Saum mit inneren Seitenverstellern.

100% Polyester, Fleece, 300 gr/m<sup>2</sup>.

2 - 4 - 6 - 8 - 10 - 12 - 14 - 16  
S - M - L - XL - 2XL - 3XL - 4XL

1 15



### 1095 **Himalaya**

Microfleece-Shirt mit halben Reißverschluss und Kinnschutz. Hoher Kragen. Elastische, gleichfarbige Ärmelbündchen.

100% Polyester, Microfleece, 155 g/m<sup>2</sup>.

3/4 - 5/6 - 7/8 - 9/10 - 11/12  
S - M - L - XL - 2XL

1 25







## 5092 Oslo

- Gesteppte Weste mit Federpolsterung.
- Passende umgekehrte Reißverschlüsse mit Kinnschutz und Zugband.
- Zwei Seitentaschen mit Reißverschlüssen.
- Elastischer Saum und Armausschnitt.
- Kontrastfarbiges Innenfutter.
- Inklusive Tragetasche.
- Leichtes und faltbares Kleidungsstück.

Außenseite: 100% Polyester, 300T.  
 Innenseite: 100% Polyester.  
 Futter: 100% Polyester, federleicht.  
 290 g/m<sup>2</sup>.

 4 - 6 - 8 - 10 - 12 - 14 - 16  
 S - M - L - XL - 2XL - 3XL - 4XL

 1  10



**ADULT** | pg. 136





## 5090 Norway

Gefütterte Kapuzensteppjacke mit federleichter und softer Wattierung.

- Durchgehender, verdeckter Reißverschluss mit Kinnschutz Ton-in-Ton und Zugband.
- Zwei Seitentaschen mit Reißverschluss.
- Farblich abgesetzte, elastische Abschlüsse an Kapuze, Ärmeln und Saum.
- Kontrastierendes Innenfutter.
- Inklusive Tragetasche.
- Leichtes und faltbares Kleidungsstück.

Außenseite: 100% Polyester, 300T.

Innenseite: 100% Polyester.

Wattierung: 100% Polyester, Federeffekt.  
290 g/m<sup>2</sup>.

4 - 6 - 8 - 10 - 12 - 14 - 16  
S - M - L - XL - 2XL - 3XL

1 10

ADULT | pg. 148



02



99



55

# norway

# EU RO PA

**ADULT** | pg. 152





## 5077 Europa

Wasserdichte Parka mit Stehkragen.

Ton in Ton Reißverschluss,

-Faltbare, abnehmbare Kapuze im Kragen mit Klettverschluss.

-Außentaschen mit Reißverschluss, Lasche und Zugbändern.

-Zwei Innentaschen mit Klettverschluss.

-Verstellbare Bündchen mit Klettverschlusschlaufen.

Außenseite: 100% Polyester Wasserdicht.

Innenseite: 100% Polyester.

Watte: 100 Polyester.

400 g/m<sup>2</sup>.



4 - 6 - 8 - 10 - 12 - 14 - 16  
S - M - L - XL - 2XL - 3XL



1



10



02



60



55



ADULT | pg.232



### 0420 Daytona

Atmungsaktives kurzärmeliges Funktions T-Shirt. Rundhalsausschnitt mit passenden verdeckten Nähten.

100% Interlock Polyester, 135 gsm.

4 - 8 - 12 - 16  
S - M - L - XL - 2XL - 3XL

5 50



ADULT | pg.233



### 0450 Camimera

Atmungsaktives kurzärmeliges technisches T-Shirt. Runderhalsausschnitt

100% Polyester, Piqué, 135 g/m².

4 - 8 - 12 - 16  
S - M - L - XL - 2XL - 3XL - 4XL

5 50





## 0407 Bahrain

Technisches T-Shirt mit Raglanärmeln aus CONTROL DRY Material. Rundhalsausschnitt mit passender Nahtabdeckung. Ärmelplatten. Passende Overlock im Armausschnitt und in der Ärmelblende.

100% Polyester, Interlock, 135 gr/m<sup>2</sup>

4 - 8 - 12 - 16  
S - M - L - XL - 2XL - 3XL - 4XL

5 50



ADULT | pg.236







## 0427 Imola

Kurzärmligeres Funktions T-Shirt aus recyceltem Polyestergewebe CONTROL DRY. Rundhalsausschnitt mit passender Nahtabdeckung. Identifikationsetikett mit ECO-Logo auf dem Ärmel. Verpackt in recyceltem Material.

50% recyceltes Polyester / 50% Polyester, Waffle Interlock 135g/m<sup>2</sup>.

 4 - 8 - 12 - 16  
S - M - L - XL - 2XL - 3XL

.....

 5  50



**ADULT** | pg.238



GRS Certified Polyester  
Certified by INTERTEK  
CMPK-139218



## 0425 Montecarlo

Funktions T-Shirt mit Raglanärmel.  
 Rundhalsausschnitt mit passenden verdeckten  
 Nähten. Passende Overlock-Einsätze an Ärmeln und  
 Seiten

100% Polyester, Piqué, 150 g/m<sup>2</sup>.

 4 - 8 - 12 - 16  
 S - M - L - XL - 2XL - 3XL

 5  50



**ADULT** | pg. 234



ADULT | pg. 245



ADULT | pg. 242



### 6652 Detroit

Kurzärmligeres Funktions T-Shirt, mit leicht trocknender Vorderseite und atmungsaktivem 3D-Mesh-Rückengewebe für Feuchtigkeitsaufnahme und -abtransport. Kontrastfarbene Nähte. Schnitt mit verlängertem Rückenteil.

Vorderseite: 100% bird's eye Polyester. Rückseite: 100% 3D-Netz Polyester. 130 g/m<sup>2</sup>.

 4 - 8 - 12 - 16  
S - M - L - XL - 2XL

.....

 5  50



### 6595 Shanghai

Atmungsaktives Funktions-T-Shirt mit Raglanärmeln. Leicht trocknendes Hauptmaterial und mikroperforiertes Gewebe an den Seiten für bessere Belüftung. Rundhalsausschnitt mit innerer Nahtabdeckung.

Hauptmaterial: 100% Polyester, Vogelaug. Paneele: 100% mikroperforiertes Polyester. 140 g/m<sup>2</sup>.

 4 - 8 - 12 - 16  
S - M - L - XL - 2XL

.....

 5  50







**ADULT** | pg. 250



**ADULT** | pg. 249



### 6653 **Zolder**

Atmungsaktives kurzärmeliges technisches T-Shirt. Vorderseite aus einfarbigem Stoff und kontrastierender Stoff auf der Rückseite und an den Ärmeln in lebhaften Farben. Der Stoff fühlt sich angenehm an. Verlängertes Rückteil.

Vorderseite: 100% bird's eye Polyester. Rückseite: 100% Polyester Space Dye. 135 g/m<sup>2</sup>.

 4 - 8 - 12 - 16  
S - M - L - XL - 2XL

.....

 5  50



### 6654 **Austin**

Kurzärmeliges Funktions-T-Shirt mit Raglanärmel. Rundhalsausschnitt und Seitenteile mit flachen Nähten. Der Stoff ist fließend und fühlt sich angenehm an.

100% Polyester Space Dye, 140 g/m<sup>2</sup>.

 4 - 8 - 12 - 16  
S - M - L - XL - 2XL

.....

 5  50





ADULT | pg. 244



### 6650 Indianapolis

Kurzärmeliges Funktions T-Shirt mit Rundhalsausschnitt und Raglanärmeln in Kontrastfarbe. Passende verstärkte, abgedeckte Innennähte Ton-in-Ton.

100% bird's eye Polyester. 140 g/m<sup>2</sup>.

 4 - 8 - 12 - 16  
S - M - L - XL - 2XL - 3XL

 5  50



### 6399 Bugatti

Kurzärmeliges atmungsaktives Funktions T-Shirt mit Raglanärmeln. Weiches, leicht zu trocknendes Gewebe. Ärmel und Seitenteile in Kontrastfarbe. Rundhals mit passenden Nahtabdeckungen.

100% Polyester, 140 g/m<sup>2</sup>.

 4 - 8 - 12 - 16  
S - M - L - XL - 2XL

 5  50



ADULT | pg. 246





ADULT | pg. 261



new  
2023

ADULT | pg. 255



### 6656 **Aida**

Tailliertes atmungsaktives Funktions Tank Top. Leicht trocknendes Material mit Polyester-Baumwoll-Touch. Racerback • Style mit eingefasstem Hals• und Armausschnitt.

92% Polyester / 8% Elasthan, 160 g/m<sup>2</sup>.

 3/4 - 5/6 - 7/8 - 9/10 - 11/12  
S - M - L - XL - 2XL

 5  50



### 0350 **Andre**

Atmungsaktives funktions Tank-Top. Leicht trocknendes Material. Abgewinkelte Nähte für besseren Sitz.

100% Polyester, Piqué, 140 g/m<sup>2</sup>.

 1/2 - 3/4 - 5/6 - 7/8 - 9/10 - 11/12  
S - M - L - XL - 2XL

 1  50







## 0415 Montecarlo I/s

Funktions Shirt mit Raglanärmeln. Atmungsaktives, schnelltrocknendes Material. Gleichfarbige Ziernähte an Ärmelansatz. Nackenband.

100% Polyester, Piqué, 150 g/m<sup>2</sup>.



4 - 8 - 12 - 16  
S - M - L - XL - 2XL



5



50



01



02



60



05



221



223

**ADULT** | pg.307



ADULT | pg. 265



### 0404 **Monzha**

Funktions-Poloshirt kurzarm. Atmungsaktives und schnelltrocknendes Material. Gerippter Kragen und 3er-Knopfleiste.

100% Polyester, 150 g/m<sup>2</sup>.

 4 - 8 - 12 - 16  
S - M - L - XL - 2XL - 3XL

 1  50



**new**  
**2023**

ADULT | pg. 269



GRS Certified Polyester  
Certified by INTERTEK  
CMPK-139218





### 0402 **Tamil**

Funktions Kurzarm-Poloshirt aus recyceltem, antibakteriellem Polyester. Kragen und Ärmelabschlüsse aus 1x1-Rippe. Verstärkte Nahtabdeckung am Kragen. Zwei Druckknopfleisten. Kontrastfarbene Schulterpartien und Details. Seitenschlitze am Saum.

50% recyceltes Polyester und 50% antibakterielles Polyester, 140 g/m<sup>2</sup>.

 4 - 8 - 12 - 16  
S - M - L - XL - 2XL - 3XL

 1  50



**+antibacterial**  
ISO 20743:2022



### 0346 Boca

Atmungsaktives 2-teiliges Unisex Sportbekleidungsset. Kombination aus 3 Stoffen, die vielseitige Leistung bieten. Weiches und bequemes Hauptmaterial, mikroperforiertes Gewebe an den Ärmeln für Atmungsaktivität und CONTROL DRY Material an den Seitenteilen. Mao-Kragen mit Druckknopfverschluss. Shorts mit kontrastierenden Paspeln und Innenbein aus CONTROL DRY Material. Verstellbarer Bund und Kordelzug..

Hauptmaterial: 100% Polyester,  
Panels: 100% Polyester mikroperforiert und 100% Polyester waffle interlock 140 gr/m2.

 4 - 8 - 12 - 16  
M - L - XL - 2XL

 1  20

ADULT | pg. 320







## 0457 **United**

Trikot • Atmungsaktives zweiteiliges Unisex-Sportset.  
 Kurzarm-T-Shirt mit zweifarbigem V-Ausschnitt.  
 Verstärkte Innennaht mit kontrastierender  
 Schulterpaspelierung. Shorts im Kontrast zum T-Shirt  
 mit Gummizug in der Taille, verstellbarer Kordelzug  
 innen.

100% Polyester, 140 g/m².

4 - 8 - 12 - 16  
 M - L - XL - 2XL

.....

1 20

**ADULT** | pg.322



0102



0355



3102



22255



1010



0501



ADULT | pg. 321



### 0525 **Juve**

Trikot • Sportliches 3-teiliges Set, bestehend aus zwei T-Shirts mit halben Raglanärmeln und ein Paar Shorts. T-Shirt mit sublimierten Ärmeln und Rundhalsausschnitt mit Trikot auf der Rückseite. Shorts mit elastischem Bund, innenliegendem Kordelzug, kontrastierendem Seitenstreifen und Seitenschlitzen am Saum

100% Polyester, 140 gr/m<sup>2</sup>.

 4 - 8 - 12 - 16  
M - L - XL - 2XL

 1  20



0102



6055



0105



22602



22255



0160



0305



22102



3102

ADULT | pg. 324



## 0452 Racing

Trikot • Atmungsaktives 3-teiliges Unisex-Sport-Set. Zwei kurzärmelige T-Shirts mit zweifarbigen Details. Shorts im Kontrast zum T-Shirt mit Gummizug in der Taille, verstellbarer Kordelzug innen.

100% Polyester, 140 g/m<sup>2</sup>.

4 - 8 - 12 - 16  
M - L - XL - 2XL

1 20







ADULT | pg. 326



### 0414 Ajax

Atmungsaktiver ärmelloses Unisex-Sport-Shirt. Speziell für das Training. Schnelltrockendes Material.

100% Polyester, Piqué, 140 g/m<sup>2</sup>.

8 - 16  
M - XL



1 50



ADULT | pg. 326



### 0491 Soccer

Elastische und atmungsaktive Fussballstutzen. Verstärkte Zehen- und Fersenpartie. Progressive elastische Rippung, die sich an verschiedene Größen anpasst.

Obermaterial: 100% Polyester. Fuß: 80% Polyester / 17% Baumwolle / 3% Elasthan.

KID (31/34) - JUNIOR (35/40) - SR (41-46)

10 100



ADULT | pg. 327



### 0551 Arsenal

Atmungsaktive Torwarthose. Gepolsterte Seiteneinsätze mit elastischem Bund und verstellbarem Innenkordelzug.

100% Polyester, 250 gr/m<sup>2</sup>.

8 - 12 - 16  
M - L - XL - 2XL

1 25



ADULT | pg.327



### 0413 **Porto**

Torwarttrikot mit langen Raglanärmeln. Atmungsaktives Material. Kontrastfarbene Seitenstreifen, Innenärmel und Kragendetails. Gepolsterte Ellbogenschützer.

100% Polyester, 160 gr/m<sup>2</sup>.

 8 - 12 - 16  
M - L - XL - 2XL

 1  25

  
02221 0302 0502 22602 6002



### 0552 **Bayern**

Atmungsaktive Torwart-Hose lang. Gepolsterte Seiteneinsätze mit elastischem Bund und verstellbarem Innenkordelzug. Bund am Beinabschluß.

100% Polyester, 250 gr/m<sup>2</sup>.

 8 - 12 - 16  
M - L - XL - 2XL

 1  25

  
02

ADULT | pg.327



**ADULT** | pg. 279



**ADULT** | pg. 279



### 0418 Lazio

Multisport-Shorts. Flexibles Material für mehr Bewegungsfreiheit. Elastischer Bund mit kontrastierendem Innenkordelzug. Seitliche Reißverschlusstaschen. Seitliches Zierband in Kontrastfarbe.

100% Polyester Interlock, 200 g/m<sup>2</sup>.

 4 - 6 - 8 - 10 - 12 - 14 - 16  
S - M - L - XL - 2XL

.....

 1  50

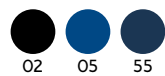

### 0553 Celtic

Atmungsaktive Sportshorts mit Innenslip. Zwei Stoffe, der Hauptstoff erleichtert das Trocknen und der mikroperforierte Stoff sorgt für mehr Atmungsaktivität. Elastischer Bund mit überkreuztem Kordelzug. Zwei Seitentaschen. Seitliche Schlitz mit asymmetrischem Design.

Hauptmaterial: 100% Polyester-Mikrofaser, 100g/m<sup>2</sup>.  
Paneele: 100% Polyester mikroperforiert 145g/m<sup>2</sup>.

 4 - 6 - 8 - 10 - 12 - 14 - 16  
S - M - L - XL - 2XL - 3XL

.....

 1  50

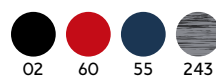



ADULT | pg. 274



0453 **Player**



Atmungsaktive Sportshorts. Die Struktur des Material erleichtert die Bewegungsfreiheit und ein schnelles trocknen. Elastischer Bund mit verstellbarem Kordelzug.

100% Polyester, Piqué, 140 g/m².

4 - 8 - 12 - 16  
M - L - XL - 2XL

1 50



ADULT | pg. 274



0484 **Calcio**



Sport Short mit bequemen Innenslip. Atmungsaktives schnelltrocknendes Material. Elastischer Hosensbund mit verstellbarem Kordelzug.

100% Polyester, 140 g/m².

4 - 8 - 12 - 16  
M - L - XL - 2XL

1 50



ADULT | pg. 274



6688 **Dortmund**



Atmungsaktive schnelltrocknende Sportshorts. Elastischer Bund mit verstellbarem inneren Kordelzug. Seitliche Belüftungsschlitze.

100% Polyester, 140 gr/m².

4 - 8 - 12 - 16  
S - M - L - XL - 2XL

1 50



ADULT | pg. 273



6705 **Sport**



Unisex-Multisport-Shorts. Elastischer Bund mit verstellbarem Kordelzug. Zwei Seitentaschen.

100% Baumwolle, Single Jersey, 200 g/m².  
Graumeliert 58: 85% Baumwolle / 15% Viskose.

1/2 - 3/4 - 5/6 - 7/8 - 9/10 - 11/12  
S - M - L - XL - 2XL

1 50

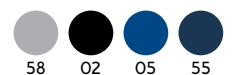



ADULT | pg. 280



ADULT | pg. 283



### 0322 **Nelly**

Glatte, angenehm zu tragende Shorts.. Flexibler Stoff für mehr Bewegungsfreiheit. Elastischer Bund.

100% Baumwolle, Single Jersey, 210 g/m<sup>2</sup>.

 4 - 6 - 8 - 10 - 12  
S - M - L - XL

 1  100



02



### 0317 **Carla**

Sportliche Leggings, knielang mit Seitenschlitz. Elastischer Bund.

94% Baumwolle / 6% Elasthan, Single Jersey, 270 g/m<sup>2</sup>.  
Kindergrößen: 210 g/m<sup>2</sup>.

Graumeliert 58: 81% Baumwolle / 13% Viskose / 6% Elasthan.

 4 - 6 - 8 - 10 - 12  
S - M - L - XL - 2XL

 1  50



58 02 55



ADULT | pg. 287



ADULT | pg. 287



0405 **Leire**

Leggings mit elastischem Hosensbund. Extra weiche Textur.

92% Baumwolle / 8% Elasthan, Single Jersey, 270 g/m<sup>2</sup>.  
Graumeliert 58: 81% Baumwolle / 13% Viscose / 6% Elasthan.

 4 - 6 - 8 - 10 - 12  
S - M - L - XL - 2XL

.....

 1  50



0398 **Agia**

Sportleggings. Elastischer Bund und seitliche Streifen in Kontrastfarbe. Besonders weiche Textur.

94% Baumwolle / 6% Elasthan, 270 g/m<sup>2</sup>.

 4 - 6 - 8 - 10 - 12  
S - M - L - XL - 2XL

.....

 1  50







ADULT | pg. 295



ADULT | pg. 292



### 1174 Adelpho

Lange Skinny-Hose mit Bündchen am Saum. Breiter, verstellbarer Bund mit Kordelzug, verstärkte Nähte, Seitentaschen und Gesäßtasche mit abgesteppter Zierleiste.

60% Baumwolle / 40% Polyester, innen nicht angeraut, 280 g/m<sup>2</sup>.  
Graumeliert 58: 85% Polyester / 15% Viskose.

 1/2 - 3/4 - 5/6 - 7/8 - 9/10 - 11/12  
S - M - L - XL - 2XL

 1  30



### 1173 New astun

Gerade geschnittene lange Sporthose mit zwei Seitentaschen. Elastischer Bund mit verstellbarem Kordelzug.

50% Baumwolle / 50% Polyester, innen angeraut, 280 g/m<sup>2</sup>.  
Graumeliert 58: 55% Baumwolle / 40% Polyester / 5% Viskose.

 3/4 - 5/6 - 7/8 - 9/10 - 11/12  
S - M - L - XL - 2XL

 1  30





ADULT | pg.306

ADULT | pg.306

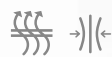

### 0365 Prime

Nahtloses Multisport-Thermo-Langarmshirt. Atmungsaktiv und schnelltrocknend. Besonders bequemes anatomisches Design. Rundhalsausschnitt.

92% Polyamid / 8% Elasthan, 200 g/m².

👕 4 - 6 - 8 - 10  
3XS/2XS - XS/S - M/L - XL/2XL

📦 1 📦 50

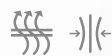

### 0458 Better

Atmungsaktives Thermohose. Weiches und bequemes Material, das maximalen Komfort bietet. Leicht zu waschendes technisches Stretchgewebe. Verstärkter Gummizug an Bund und Saum.

92% Polyamida / 8% Elasthan, 240 g/m².

👕 4/6 - 8/10 - 12/14  
XS/S - M/L - XL/2XL

📦 1 📦 50





### 1115 **Epiro**

Sweatshirt mit Raglanärmeln und halbem Reißverschluss. Material mit gesteppter Innenseite für Wärme. Kragenrückseite und Ärmelbündchjen aus 1x1-Ripp. Kann mit der NEAPOLIS-Hose kombiniert werden.

100% Polyester, 200 gr/m<sup>2</sup>.

 4 - 6 - 8 - 10 - 12 - 14 - 16  
S - M - L - XL - 2XL

.....

 1  25



**ADULT** | pg. 302



### 0521 **Neapolis**

Enganliegende lange Hosen. Elastischer Taillenbund und verstellbarer Kordezugs. Seitentaschen. Quernaht in Beinmitte und Reißverschluss am Beinabschluss. Kann mit EPIRO Sweatshirt kombiniert werden.

100% Polyester, 200 gr/m<sup>2</sup>.

 4 - 6 - 8 - 10 - 12 - 14 - 16  
S - M - L - XL - 2XL

.....

 1  30



**ADULT** | pg. 302



ADULT | pg. 296



### 0460 **Argos**

Lange, enganliegende Trainingshose. Elastischer Bund und verstellbare innere Kordelzüge. Seitentaschen. Unten mit Bündchen und Reißverschluss.

100% Polyester Interlok, 220 g/m<sup>2</sup>.

 4 - 6 - 8 - 10 - 12 - 14 - 16  
 S - M - L - XL - 2XL

.....

 1     30

 02     55



ADULT | pg. 303



ADULT | pg. 300



### 0338 **Esparta**

Zweifarbiger Trainingsanzug aus Acetat mit samtigem Futter. Jacke mit kontrastfarbenen Seitenstreifen, Kragen, Manschetten, Saum und Taschen. Ärmelbündchen und Bund aus 1x1-Rippe. Zentraler Reißverschluss mit Kinnabdeckung. Gerade Hose mit Reißverschluss an der Unterseite. Elastischer Bund und Seitentaschen.

100% Polyester, Acetatgewebe, 210 g/m<sup>2</sup>.

4 - 6 - 8 - 10 - 12 - 14 - 16  
S - M - L - XL - 2XL

1 15



0155 3155 6055 1055 0555 22555



### 0339 **Athenas**

Dreifarbiger Trainingsanzug aus Acetat mit samtigem Futter. Jacke mit Seitentaschen. Zentraler Reißverschluss mit Kinnabdeckung. Ärmelbündchen und Bund aus 1x1-Rippe. Gerade Hose mit zwei Seitentaschen. Elastischer Bund und verstellbarer Kordelzug.

100% Polyester, Acetatgewebe, 210 g/m<sup>2</sup>.

4 - 6 - 8 - 10 - 12 - 14 - 16  
S - M - L - XL - 2XL

1 15



6055 0555 5555 21655



## 6410 Creta

Trainingsanzug mit kontrastierenden Seitenstreifen. Die Struktur des Materials bietet Elastizität für mehr Komfort an.





- Jacke mit Stehkragen und Innennahtabdeckung. Kragen, Ärmelbündchen und Saum mit 1x1-Rippung. Reißverschluss mit sportlichem Zugband. Seitliche Jackentaschen mit Reißverschlüssen.
- Hose mit Gummizug in der Taille und verstellbarem Kordelzug. Zwei Seitentaschen und eine Gesäßtasche mit Reißverschluss. Unterteil mit 1x1 gerippten, elastischen Bündchen.

100% Polyester, Acetatgewebe glatt, 210 g/m<sup>2</sup>.

 4 - 6 - 8 - 10 - 12 - 14 - 16  
S - M - L - XL - 2XL

.....

 1  15

 02  55  60  05  226



**ADULT** | pg. 301



ADULT | pg. 317



ADULT | pg. 316



### 5080 Nepal

Gefütterter Sportparka mit fester Kapuze und Visier. Passender Frontreißverschluss mit doppeltem Zugband und Kinnschutz. Elastische Manschetten. Zwei Seitentaschen mit Reißverschluss. Eine Brusttasche auf der linken Seite und ein Innenzugang für die Aufbewahrung.

Obermaterial: 100 % Polyester, Taft, 110 g/m<sup>2</sup>.  
 Polsterung: 100 % Polyester, 160 g/m<sup>2</sup>.  
 Futter: 100 % Polyester, Taft, 65 g/m<sup>2</sup>.

4 - 6 - 8 - 10 - 12 - 14 - 16  
 S - M - L - XL - 2XL - 3XL

1 10

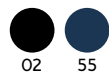

### 5097 Norway sport

Steppjacke mit Kapuze und Daunenwattierung. Wasserabweisend. Kontrastfarbene Reißverschlüsse, Zugbänder und elastische Einfassungen. Kinnschutz. Zwei Seitentaschen mit rückseitigen Reißverschlüssen. Kontrastfarbiges Innenfutter. Inklusive Tragetasche. Leichtes, faltbares Kleidungsstück. Verlängertes Rückenteil.

Aussenseite: 100% Polyester, 300T.  
 Futter: 100% Polyester.  
 Wattierung: 100% Polyester, federeffekt  
 290 g/m<sup>2</sup>

6 - 8 - 10 - 12 - 14  
 S - M - L - XL - 2XL

1 10





ADULT | pg. 310



## 5088 Angelo

Unisex Windbreaker mit Kapuze.

- Zentraler Reißverschluss in Kontrastfarbe mit Kinnschutz und Zugband.
- Seitentaschen mit kontrastierenden Reißverschlüssen und reflektierenden Paspeln
- Gesäßtasche zur Aufbewahrung von Kleidungsstücken mit Klettverschluss.
- Kapuze, Ärmelbündchen und Saum mit kontrastierenden, elastischen Abschlüssen.
- Innenseite der Kapuze mit Netzfutter und Nahtabdeckung.

100% Polyester, 60 g/m<sup>2</sup>.



4 - 6 - 8 - 10 - 12 - 14  
XS - S - M - L - XL - 2XL



1



50





## 9125 **Benoit**

Lange Kochschürze aus Twill.

- Träger aus Kunststoff.
- Seitliche Bänder zum Schnüren.
- Zwei Vordertaschen.
- Maße der Tasche: 40 x 22 cm.

80% Polyester / 20% Baumwolle, Twill 220 g/m<sup>2</sup>.

KIDS - ADULT

.....

1 100



**ADULT** | pg.333

## 6716 **Aqua**

Badeanzug mit zwei Seitentaschen. Elastischer Bund mit verstellbarem Kordelzug. Gesäßtasche mit Knopfloch und Patte. Seitliche Öffnung. Innenslip.

100% Polyester, 100 g/m<sup>2</sup>.

4 - 8 - 12 - 16  
S - M - L - XL - 2XL

.....

1 50





ADULT | pg. 337



### 7008 Panel

6-Panel-Cap aus 100% Baumwolle mit kontrastierendem Schirm. 6 Belüftungslöcher und verstellbarer Klettverschluss. Abnehmbares Etikett.

100% Baumwolle. 260 g/m<sup>2</sup>.

KIDS - ADULT

25 200



### 7041 Uranus

5-Panel-Cap aus 100% Baumwolle 170 g/m<sup>2</sup>. Verstellbarer Klettverschluss und aufgestickte Belüftungslöcher. Abnehmbares Etikett.

100% Baumwolle, 170 g/m<sup>2</sup>.

KIDS - ADULT

25 300



ADULT | pg. 337



**new**  
2023

ADULT | pg. 351



\*Example of fullprint illustration.

### 0381 Kalox

Sublimierbare Socke in der Wadenmitte. Schwarze Ferse und Spitze. Gewebe mit Baumwolltouch.

94% Polyester und 6% Lycra

36/39 - 40/42 - 43/46

5 250



**216-225.**

**Footwear\_**





### 8325 **Bryant**

Lässige Unisex-Freizeitschuhe. Bequem und ideal für den täglichen Gebrauch. Schnürverschluss und gepolsterte Einlegesohlen.

36 - 37 - 38 - 39 - 40 - 41 - 42 - 43 - 44 - 45 - 46



1



10



01

# owens



KIDS



## 8315 Owens

Bequeme Sportschuhe in klassischen Design, perfekt für den täglichen Gebrauch.  
 Runde Form, Gummisohle und mikroperforierte Innenseite.  
 Schnürsenkel in Erwachsenengrößen und Klettverschluss in Kindergrößen von Größe 25 bis 35.

25 - 26 - 27 - 28 - 29 - 30 - 31 - 32 - 33 - 34 - 35  
 36 - 37 - 38 - 39 - 40 - 41

1 12





### 8320 **Nadal**

Casual Sportschuh im Retro-Style mit schmaler Spitze, Gummisohle, Schnürsenkeln und seitlichen Streifen.

26 - 27 - 28 - 29 - 30 - 31 - 32 - 33 - 34 - 35  
36 - 37 - 38 - 39 - 40 - 41 - 42 - 43 - 44 - 45 - 46

1 12



010355



014702



016005



0503



5501



6001



0156



0157



0155



12001



9801



0202

26-40

35-46



1501



5796



0201

40-46



# biles



## 8300 Biles

Klassischer Canvas-Turnschuh mit weißer Gummisohle, die mit farbigen Linien verziert ist. Seitliche Belüftungsöffnungen, Zehenkappe aus Gummi und mit Schnürsenkeln.

36 - 37 - 38 - 39 - 40 - 41 - 42 - 43 - 44 - 45 - 46

1 12



0155



0247

# megos



## 8310 Megos

Trekkingschuhe mit runden Schnürsenkeln, atmungsaktivem Mesh und Details aus Kunstleder. Kontrastierende Details in Schwarz. Gepolsterte Innensohle und griffige Sohle.

36 - 37 - 38 - 39 - 40 - 41 - 42 - 43 - 44 - 45 - 46 - 47

.....

1 10



02



15



87

# Marc



02222

02223

23112

8335 **Marc**



Speziell für das Trekking entwickelte Schuhe. Wasserdicht und mit reflektierenden Details. Runde Schnürsenkel, atmungsaktives Mesh und kontrastierende, fluoreszierende Details. Gepolsterte Innensohle und griffige Laufsohle.

👟 36 - 37 - 38 - 39 - 40 - 41 - 42 - 43 - 44 - 45 - 46 - 47  
.....

📦 1 📦 10





## 8330 **Woods**

Leichter Sportschuh mit hohem Tragekomfort.  
Flexible Gummilaufsohle mit Traktion.  
Schnürverschluss.

 36 - 37 - 38 - 39 - 40 - 41 - 42 - 43 - 44 - 45 - 46  
.....

 1  10



02



231



57

S  
L  
Y  
L  
E  
S



## 8305 Lyles

Bequeme Clogs mit Belüftungslöchern und schwenkbarem Fersenbügel mit zwei Positionen. Multifunktionales Modell für den Außenbereich und für Beschäftigte im Lebensmittel- oder Gesundheitsbereich, die viele Stunden am Tag im Stehen verbringen.

25 - 26 - 27 - 28 - 29 - 30 - 31 - 32 - 33 - 34 - 35  
36 - 37 - 38 - 39 - 40 - 41 - 42 - 43 - 44 - 45 - 46

1 24



**226-327.**



**Sport\_**





**technical  
t-shirts & polo shirts**





# BASICSPORT T-SHIRTS

WAFFLE  
**INTERLOCK**  
135 g/m<sup>2</sup>



0427 **Imola**

S - M - L - XL - 2XL - 3XL  
4 - 8 - 12 - 16



WAFFLE  
**INTERLOCK**  
135 g/m<sup>2</sup>



0428 **Imola woman**

S - M - L - XL - 2XL

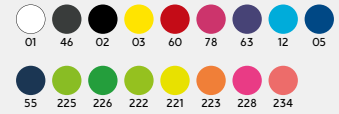

WAFFLE  
**INTERLOCK**  
135 g/m<sup>2</sup>



0407 **Bahrain**

S - M - L - XL - 2XL - 3XL - 4XL  
4 - 8 - 12 - 16



WAFFLE  
**INTERLOCK**  
135 g/m<sup>2</sup>



0408 **Bahrain woman**

S - M - L - XL - 2XL



**PIQUÉ**  
150 g/m<sup>2</sup>



0425 **Montecarlo**

S - M - L - XL - 2XL - 3XL  
4 - 8 - 12 - 16



**PIQUÉ**  
150 g/m<sup>2</sup>



0423 **Montecarlo woman**

S - M - L - XL - 2XL

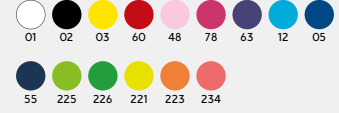

**PIQUÉ**  
135 g/m<sup>2</sup>



0450 **Camimera**

S - M - L - XL - 2XL - 3XL - 4XL  
4 - 8 - 12 - 16



**INTERLOCK**  
135 g/m<sup>2</sup>



0420 **Daytona**

S - M - L - XL - 2XL - 3XL  
4 - 8 - 12 - 16



**Bobley**  
T-SHIRTS

9995 **Bobley**



**MUSAI**

9996 **Musai**













## 0420 **Daytona**

Atmungsaktives kurzärmeliges Funktions T-Shirt.  
Rundhalsausschnitt mit passenden verdeckten  
Nähten.

100% Interlock Polyester, 135 gsm.

 S - M - L - XL - 2XL - 3XL  
4 - 8 - 12 - 16

- .....
-  5     50
- |   |   |   |   |
|---|---|---|---|
|  |  |  |  |
| 01  | 02  | 03  | 31  |
- |   |   |   |   |
|---|---|---|---|
|  |  |  |  |
| 60  | 05  | 55  | 226   |

**KIDS** | pg. 186

DAYTONA





# CAMIMERA



KIDS | pg. 186



## 0450 **Camimera**

Atmungsaktives kurzärmeliges technisches T-Shirt. Runderhalsausschnitt





100% Polyester, Piqué, 135 g/m<sup>2</sup>.

 S - M - L - XL - 2XL - 3XL - 4XL  
4 - 8 - 12 - 16

 5  50

 01  46  02  03  60

 78  12  05  55  225

 226  221  223  234

4XL

 01  02



### 0423 Montecarlo woman

Tailliertes kurzärmeliges Funktions T-Shirt. Rundhalsausschnitt mit passenden verdeckten Nähten.

100% Polyester, Piqué, 150 g/m².

S - M - L - XL - 2XL  
.....

5 50

- 01
- 02
- 03
- 60
- 48
- 78
- 63
- 12
- 05
- 55
- 225
- 226
- 221
- 223
- 234



### 0425 Montecarlo

Funktions T-Shirt mit Raglanärmel. Rundhalsausschnitt mit passenden verdeckten Nähten. Passende Overlock-Einsätze an Ärmeln und Seiten

100% Polyester, Piqué, 150 g/m².

S - M - L - XL - 2XL - 3XL  
4 - 8 - 12 - 16  
.....

5 50

- 01
- 46
- 02
- 219
- 03
- 60
- 78
- 63
- 12
- 05
- 55
- 15
- 225
- 226
- 221
- 223
- 234

3XL

- 01
- 02
- 60
- 12
- 05
- 55
- 221
- 223

# MODTEGRO

KIDS | pg. 189







## 0408 Bahrain woman

Funktionsshirt mit Raglanärmeln aus CONTROL-DRY Material. Rundhalsausschnitt. Rundhalsausschnitt mit passenden verdeckten Nähten. Ärmel-Einsätze. Passende Overlock an Armausschnitt und Ärmelinsatz

100% Polyester, Interlock, 135 gr/m<sup>2</sup>

S - M - L - XL - 2XL

5 50

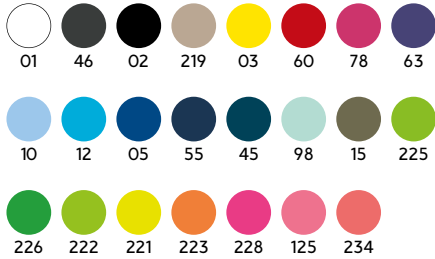

## 0407 Bahrain

Funktionsshirt mit Raglanärmeln aus CONTROL-DRY Material. Rundhalsausschnitt. Rundhalsausschnitt mit passenden verdeckten Nähten. Ärmel-Einsätze. Passende Overlock an Armausschnitt und Ärmelinsatz.

100% Polyester, Interlock, 135 gr/m<sup>2</sup>

S - M - L - XL - 2XL - 3XL - 4XL  
4 - 8 - 12 - 16

5 50



# BAURDAIN BAURDAIN

KIDS | pg. 187

CONTROL DRY FABRIC





GRS Certified Polyester  
 Certified by INTERTEK  
 CMPK-139218



### 0427 Imola

Kurzärmligeres Funktions T-Shirt aus recyceltem Polyestergerewebe CONTROL DRY. Rundhalsausschnitt mit passender Nahtabdeckung. Identifikationsetikett mit ECO-Logo auf dem Ärmel. Verpackt in recyceltem Material.

50% recyceltes Polyester / 50% Polyester,  
 Waffle Interlock 135g/m².

S - M - L - XL - 2XL - 3XL  
 4 - 8 - 12 - 16

5 50

- 01
- 46
- 02
- 03
- 60
- 78
- 63
- 12
- 05
- 55
- 225
- 226
- 222
- 221
- 223
- 228
- 234



### 0428 Imola woman

Tailliertes Technisches Kurzarm-T-Shirt aus CONTROL DRY Gewebe aus recyceltem Polyester. Rundhalsausschnitt mit passender Nahtabdeckung. Identifikationsetikett mit ECO-Logo auf dem Ärmel. Verpackt in recyceltem Material.

50% recyceltes Polyester / 50% Polyester,  
 Waffel-Interlock 135g/m².

S - M - L - XL - 2XL

5 50

- 01
- 46
- 02
- 03
- 60
- 78
- 63
- 12
- 05
- 55
- 225
- 226
- 222
- 221
- 223
- 228
- 234



# IMOLA IMOLA

KIDS | pg. 188





## 6401 **Monaco**

Unisex Funktions T-Shirt mit Raglanärmel.  
Kombination aus zwei Geweben, vorne Interlock und hinten 3D-Mesh. Erhöhte Atmungsaktivität, wo Sie sie am meisten benötigen. Kontrastnähte, verlängertes Rückenteil.

Material: Vorne: 100% Polyester.  
Rücken: 100% Polyester 3D, 140 g/m<sup>2</sup>.

 XS - S - M - L - XL - 2XL - 3XL

 5  50



# MONACO





**Global Recycled Standard**

GRS Certified Polyester  
 Certified by INTERTEK  
 CMPK-139218



## 0426 Sochi

Funktions T-Shirt mit Raglanärmel und bedruckten Einsätzen. Recyceltes Polyester CONTROL DRY. Overlock Nähte in Flourgarn (außer in Farbe Weiß 183). Reflektierende Details und Rückenschürze. ECO-Logo-Etikett auf dem Ärmel. Einzelne Tasche aus recyceltem Material.

50% recyceltes Polyester / 50% Polyester, Waffle Interlock 135g/m<sup>2</sup>.

S - M - L - XL - 2XL

1 50

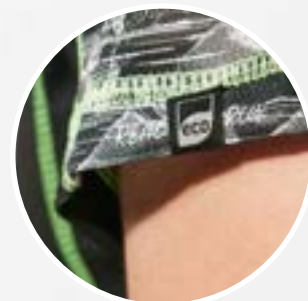





## 6595 Shanghai

Atmungsaktives Funktions-T-Shirt mit Raglanärmeln. Leicht trocknendes Hauptmaterial und mikroperforiertes Gewebe an den Seiten für bessere Belüftung. Rundhalsausschnitt mit innerer Nahtabdeckung.

Hauptmaterial: 100% Polyester, Vogelaug. Paneel: 100% mikroperforiertes Polyester. 140 g/m<sup>2</sup>.

 S - M - L - XL - 2XL  
4 - 8 - 12 - 16

 5  50

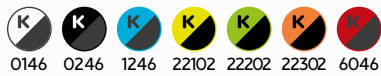

## 6648 Shanghai woman

Talliertes atmungsaktives Funktions-T-Shirt mit Raglanärmeln. Leicht trocknendes Hauptmaterial und mikroperforiertes Gewebe an den Seiten für bessere Belüftung. Rundhalsausschnitt mit innerer Nahtabdeckung.

Hauptmaterial: 100% Polyester, Vogelaug. Paneel: 100% mikroperforiertes Polyester. 140 g/m<sup>2</sup>.

 S - M - L - XL - 2XL

 5  50

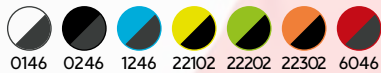

# SPORTS





## 6650 Indianapolis





Kurzärmeliges Funktions T-Shirt mit Rundhalsausschnitt und Raglanärmeln in Kontrastfarbe. Passende verstärkte, abgedeckte Innennähte Ton-in-Ton.

100% bird's eye Polyester. 140 g/m<sup>2</sup>.

 S - M - L - XL - 2XL - 3XL  
4 - 8 - 12 - 16

 5  50

     
0102 0105 01226 0155

     
0160 22155 22201 22302

KIDS | pg. 192

# INDIANAPOLIS







### 6657 **Suzuka**

Tailliertes kurzärmligeres Damen Funktions-T-Shirt. Leicht trocknendes Vordermaterial und atmungsaktives 3D-Mesh-Netzeinsätze, für bessere Feuchtigkeitsaufnahme . V-Ausschnitt. Verlängertes Rückenteil.

Hauptgewebe: 100% bird's eye Polyester. Einsätze: 100% 3D-Netz Polyester. 130 g/m<sup>2</sup>.

S - M - L - XL - 2XL

5 50



0112      23102      0502      4002



23402      23502      6378



### 6652 **Detroit**

Kurzärmligeres Funktions T-Shirt, mit leicht trocknender Vorderseite und atmungsaktivem 3D-Mesh-Rückengewebe für Feuchtigkeitsaufnahme und -abtransport. Kontrastfarbene Nähte. Schnitt mit verlängertem Rückenteil.

Vorderseite: 100% bird's eye Polyester. Rückseite: 100% 3D-Netz Polyester. 130 g/m<sup>2</sup>.

S - M - L - XL - 2XL  
4 - 8 - 12 - 16

5 50



0112 **Kids**      23102 **Kids**      05242 **Kids**      4002 **Kids**



23502 **Kids**      23402 **Kids**      60254 **Kids**

# BUGATTI

KIDS | pg. 192



## 6399 Bugatti

Kurzärmeliges atmungsaktives Funktions T-Shirt mit Raglanärmeln. Weiches, leicht zu trocknendes Gewebe. Ärmel und Seitenteile in Kontrastfarbe. Rundhals mit passenden Nahtabdeckungen.

100% Polyester, 140 g/m<sup>2</sup>.

 S - M - L - XL - 2XL  
4 - 8 - 12 - 16

 5  50

 0102  0105  01226  0160  0201

 22102  22255  22302  22602  4002



## 0201 **Assen**

Bedrucktes kurzärmeliges funktions T-Shirt.  
Weiches, leichtes und atmungsaktives Gewebe, leicht trocknend. Rundhalsausschnitt mit kontrastierenden Verstärkungsnahten in fluoreszierendem Gelb. Seitliche Einsätze an Ärmelinnenseite und Schultern mit Ton-in-Ton, mit passendem Overlocksäum.

100% Polyester, 140 g/m<sup>2</sup>.

 S - M - L - XL - 2XL

 1  50



193



194



199



195





KIDS | pg. 191

# AUSTIN AUSTIN

100% SPACE DYE POLYESTER







### 6649 Austin woman

Kurzärmligeres Funktions-T-Shirt mit Raglanärmel. Rundhalsausschnitt und Seitenteile mit flachen Nähten. Der Stoff ist fließend und fühlt sich angenehm an.

100% Polyester Space Dye, 140 g/m<sup>2</sup>

S - M - L - XL - 2XL



### 6654 Austin

Kurzärmligeres Funktions-T-Shirt mit Raglanärmel. Rundhalsausschnitt und Seitenteile mit flachen Nähten. Der Stoff ist fließend und fühlt sich angenehm an.

100% Polyester Space Dye, 140 g/m<sup>2</sup>.

S - M - L - XL - 2XL  
4 - 8 - 12 - 16

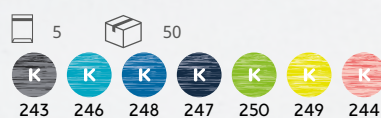



## 6653 Zolder

Atmungsaktives kurzärmeliges technisches T-Shirt. Vorderseite aus einfarbigem Stoff und kontrastierender Stoff auf der Rückseite und an den Ärmeln in lebhaften Farben. Der Stoff fühlt sich angenehm an. Verlängertes Rückteil.

Vorderseite: 100% bird's eye Polyester. Rückseite: 100% Polyester Space Dye. 135 g/m<sup>2</sup>.

S - M - L - XL - 2XL  
4 - 8 - 12 - 16

5 50



## 6663 Zolder woman

Atmungsaktives tailliertes kurzärmeliges technisches T-Shirt. Vorderseite aus einfarbigem Stoff und kontrastierender Stoff auf der Rückseite und an den Ärmeln in lebhaften Farben. Der Stoff fühlt sich angenehm an. Verlängertes Rückteil.

Vorderseite 100% bird's eye Polyester, Rückseite 100% Polyester Space Dye 135 g/m<sup>2</sup>

S - M - L - XL - 2XL

5 50







KIDS | pg. 191

# ZODIAC

TWO-COLOUR TECHNICAL T-SHIRT



## 0416 **Sepang**

Atmungsaktives Funktions T-Shirt mit Raglanärmeln. Leicht trocknendes Gewebe. Kontrastnähte an Ärmeln, Saum, Kragen und Seiten. Eigefasster Kragen gleichfarbig. Reflektierende Details, außer in Schwarz und Royal, wo die Details in kontrastierendem Gelb gehalten sind, nicht reflektierend.

100% Polyester 150 g/m<sup>2</sup>.

 S - M - L - XL - 2XL

 5  50





## 0424 Tokyo

Atmungsaktives kurzärmeliges Funktions-T-Shirt.  
Leicht trocknendes Gewebe. Farbkombinationen,  
kontrastierende Seitenteile. Abgerundeter Kragen  
mit Ton-in-Ton-Nahtabdeckungen.

100% Polyester, Piqué, 150 g/m<sup>2</sup>.

 S - M - L - XL - 2XL

.....

 5  50

 0105  0160  0240  0501  22502





EASY - DRYING FABRIC

ANDRE ANDRE



# 0350 Andre

Atmungsaktives funktions Tank-Top. Leicht trocknendes Material. Abgewinkelte Nähte für besseren Sitz.

100% Polyester, Piqué, 140 g/m².

S - M - L - XL - 2XL  
1/2 - 3/4 - 5/6 - 7/8 - 9/10 - 11/12

1 50

- K  
01
- K  
02
- K  
60
- K  
12
- new
- K  
05
- K  
225
- K  
221
- K  
223

KIDS | pg. 193



# INTERLAGOS



## 0563 Interlagos

Atmungsaktives Funktions-Tank Top mit breiten Trägern. Der Rundhalsausschnitt und die Armausschnitte sind aus demselben Stoff gefertigt. Leichtes und angenehmes Tragegefühl. Empfohlene Personalisierung: Transfer, Vinyl oder Sublimation

100% mikroperforiertes Polyester, 120 g/m<sup>2</sup>.

 S - M - L - XL - 2XL

.....

 5  50

 01  02









## 6682 Misano

Dreifarbige Funktions-Tank Top mit breiten Trägern. Weiches, leicht trocknendes Material und mikroperforiertes Material an den Armausschnitten und Schultern für bessere Atmungsaktivität. Reflektierende Details. Rundhalsausschnitt mit verstärkten Nahtabdeckungen und kontrastierenden Steppnähten.

Hauptmaterial 100% Polyester, Einsätze 100% Polyester Mesh, 145 g/m<sup>2</sup>

 S - M - L - XL - 2XL - 3XL

 5  50

 12231  22202  23402  60231

# MISANO





JANDU JANDU

RUN **FAST,**  
 RUN **COMFORTABLE.**



6684 **Jannu**

Ultraleichte winddichte Weste. Winddichtes Vordermaterial und atmungsaktives Netzgewebe auf der Rückseite. Reflektierende Details für gute Sichtbarkeit. Passender Frontreißverschluss mit Kinnschutz. Elastischer Armausschnitt und Saum. Elastische Tasche für Aufbewahrung und Transport.

Vorderstoff: 100% Polyester. Rückenteil: 100% mikroperforiertes Polyester, 70 g/m<sup>2</sup>.

 XS - S - M - L - XL - 2XL

 10  100







## 6658 **Avus**

Atmungsaktives tailliertes Funktions T-Shirt mit Raglanärmeln, Leicht trocknendes Polyestergewebe mit Baumwolltouch. V-Ausschnitt. Abgerundeter Saum.

92% Polyester / 8% Elasthan, 160 g/m².

 S - M - L - XL - 2XL

 5  50

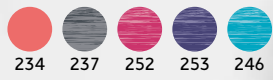

# AVUS



KIDS | pg. 193



0349 **Shura**

Atmungsaktives, tailliertes Funktionstanktop. Racerback mit geripptem Halsausschnitt und Armausschnitten.

100% Polyester, 140 g/m<sup>2</sup>.

S - M - L - XL - 2XL

5 50



6656 **Aida**

Tailliertes atmungsaktives Funktions Tank Top. Leicht trocknendes Material mit Polyester-Baumwoll-Touch. Racerback • Style mit eingefasstem Hals• und Armausschnitt.

92% Polyester / 8% Elasthan, 160 g/m<sup>2</sup>.

S - M - L - XL - 2XL  
3/4 - 5/6 - 7/8 - 9/10 - 11/12

5 50

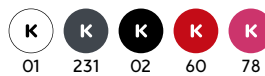



## 6665 **Sebring**

Funktions-Top für Damen. Atmungsaktiver Stoff. Racerback-Design. Hohe Stützkraft

80 % Nylon / 20 % Interlock-Elastan, 270 g/m<sup>2</sup>.

 S - M - L - XL

 1  50

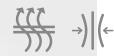
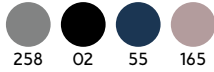

## 6662 **Sakhir**

Multifunktions-Top atmungsaktiv. Sein Racerback Rücken und die nahtlose Herstellung machen dieses Top zu einem Muss für Ihr Training. Mittlere Belastbarkeit.

60% Nylon / 30% Polyester / 10% Elasthan, 240 gr/m<sup>2</sup>. Schwarze Farbe 02: 90% Nylon / 10% Elasthan, 240 gr/m<sup>2</sup>.

 S - M - L - XL

 5  50

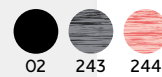



# STRENGTH TRAINING

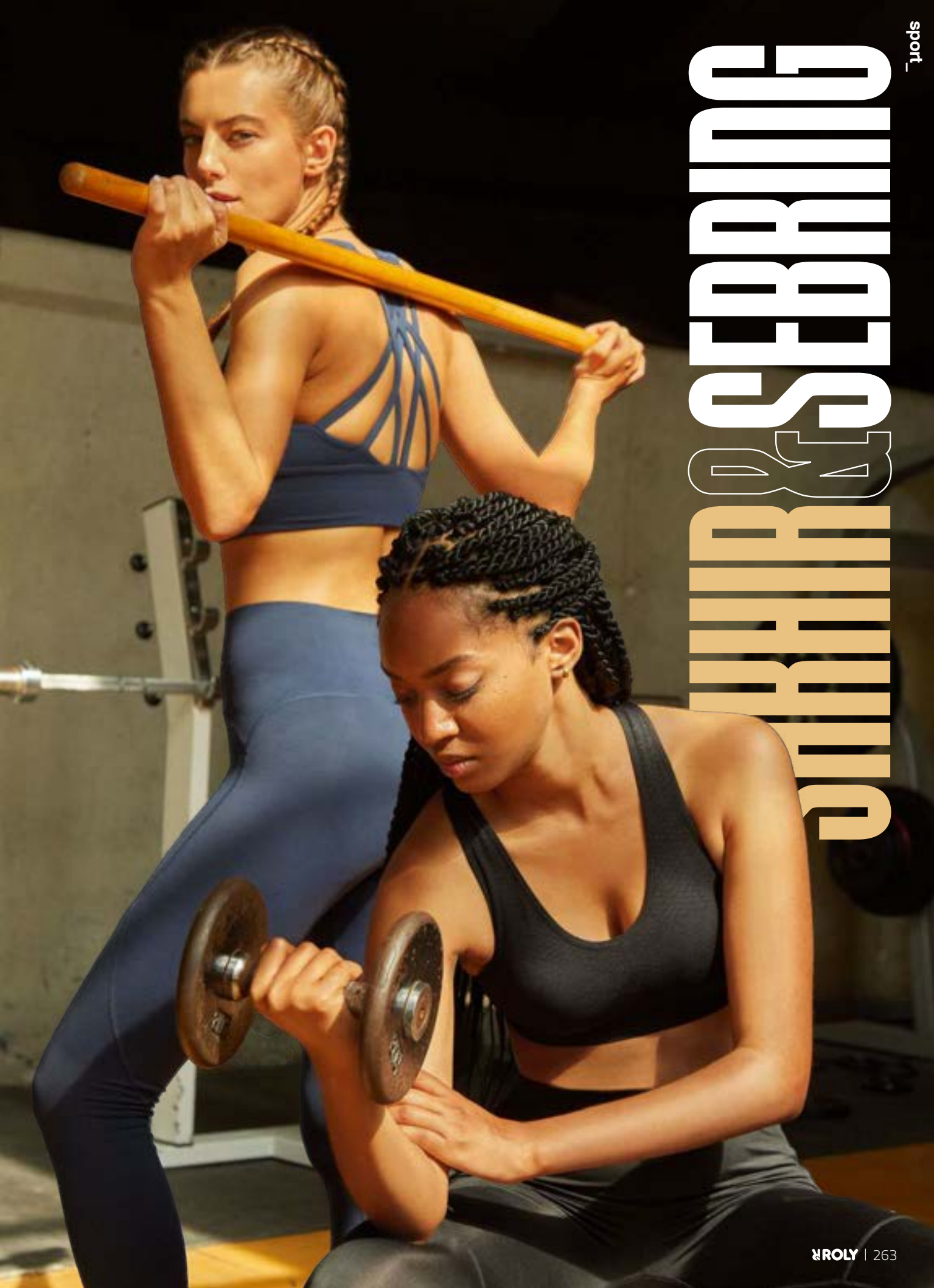

# MONZA MONZA







### 0404 **Monzha**

Funktions-Poloshirt kurzarm. Atmungsaktives und schnelltrocknendes Material. Gerippter Kragen und 3er-Knopfleiste.

100% Polyester, 150 g/m<sup>2</sup>.

S - M - L - XL - 2XL - 3XL  
4 - 8 - 12 - 16

1 50

K 01 K 02 K 60 K 10 K 12 K 05

K 55 K 225 K 226 K 221 K 223



### 0410 **Monzha woman**

Tailliertes kurzärmeliges Funktions Poloshirt. Atmungsaktives und schnelltrocknendes Material. Gerippter Kragen und 3er-Knopfleiste.

100% Polyester Pique, 150 gr/m<sup>2</sup>.

S - M - L - XL - 2XL

1 50

01 02 60 10 12 05

55 225 226 221 223







TWO-COLOUR TECHNICAL POLO SHIRT

# MONTMELO



## 0421 **Montmelo**

Kurzärmeliges zweifarbiges Funktions Poloshirt. Atmungsaktiv und schnelltrocknend. Gerippter Kragen mit 3er-Knopfleiste. Streifen in Kontrastfarbe am Kragen und Innenseite der Knopfleiste und Seiteneinsätzen.

100% Polyester, Piqué, 150 g/m<sup>2</sup>.



S - M - L - XL - 2XL - 3XL



1



50



0102



0105



02225



0501



5510



6001

# TAMI MIL

RECYCLED POLYESTER

KIDS | pg. 195





**new**  
2023



GRS Certified Polyester  
Certified by INTERTEK  
CMPK-139218

**+antibacterial**  
ISO 20743:2022



0409 **Tamil woman**

Technisches Kurzarm-Poloshirt für Damen aus recyceltem, antibakteriellem Polyester. Kragen und Ärmelabschlüsse aus 1x1-Rippe. Verstärkte Nahtabdeckung am Kragen. Zwei Druckknopfleisten. Kontrastfarbene Schulterpartien und Details. Seitenschlitze am Saum.

50% recyceltes Polyester und 50% antibakterielles Polyester, Farbe: 140g/m<sup>2</sup> Weiss: 150gr/m<sup>2</sup>.

S - M - L - XL - 2XL

1 50



0402 **Tamil**

Technisches Kurzarm-Poloshirt für Herren aus recyceltem, antibakteriellem Polyester. Kragen und Ärmelabschlüsse aus 1x1-Rippe. Verstärkte Nahtabdeckung am Kragen. Zwei Druckknopfleisten. Kontrastfarbene Schulterpartien und Details. Seitenschlitze am Saum.

50% recyceltes Polyester und 50% antibakterielles Polyester, Farbe: 140g/m<sup>2</sup> Weiss: 150gr/m<sup>2</sup>.

S - M - L - XL - 2XL - 3XL  
4 - 8 - 12 - 16

1 50









**sports trousers**



MULTISPORTS SHORTS

SPORTSWEAR



1087 **Capucha** | pg. 113



### 0449 Spiro

Kurze Sporthose mit gesäumtem Saum. Lässiger Stil. Elastischer Bund mit verstellbarem Kordelzug und Metallösen. Seitentaschen auf der Vorderseite und eine Gesäßtasche.



60% Baumwolle / 40% Polyester, nicht gestepptes Fleece, 290 g/m<sup>2</sup>.  
Farbe grau vigore 58: 85% Baumwolle / 15% Viskose.

S - M - L - XL - 2XL

1 30

KIDS | pg. 203



### 6705 Sport

Unisex-Multisport-Shorts. Elastischer Bund mit verstellbarem Kordelzug. Zwei Seitentaschen.



100% Baumwolle, Single Jersey, 200 g/m<sup>2</sup>.  
Graumeliert 58: 85% Baumwolle / 15% Viskose.

S - M - L - XL - 2XL  
1/2 - 3/4 - 5/6 - 7/8 - 9/10 - 11/12

1 50



### 0419 Betis

Kurze Hose mit breiten Seitentaschen. Lässiger Stil. Elastischer Bund mit verstellbarem Kordelzug und Metallösen. Taschen mit Ton-in-Ton-Reißverschlüssen auf der Rückseite und Metallzug. Eine Gesäßtasche mit Druckknopfverschluss.



63% Baumwolle / 37% Polyester, Interlock, 270 g/m<sup>2</sup>.

S - M - L - XL - 2XL

1 30



KIDS | pg. 203



### 0453 **Player**

Atmungsaktive Sportshorts. Die Struktur des Material erleichtert die Bewegungsfreiheit und ein schnelles trocknen. Elastischer Bund mit verstellbarem Kordelzug.

- K 01
- K 02
- K 60

100% Polyester, Piqué, 140 g/m<sup>2</sup>.

M - L - XL - 2XL  
4 - 8 - 12 - 16

- K 05
- K 55

1 50



KIDS | pg. 203



### 0484 **Calcio**

Sport Short mit bequemen Innenslip. Atmungsaktives schnelltrocknendes Material. Elastischer Hosenbund mit verstellbarem Kordelzug.

- K 01
- K 02
- K 03
- K 60

100% Polyester, 140 g/m<sup>2</sup>.

M - L - XL - 2XL  
4 - 8 - 12 - 16

- K 05
- K 55
- K 226

1 50



KIDS | pg. 203



### 6688 **Dortmund**

Atmungsaktive schnelltrocknende Sportshorts. Elastischer Bund mit verstellbarem inneren Kordelzug. Seitliche Belüftungsschlitze.

- K 01
- K 02
- K 60

100% Polyester, 140 gr/m<sup>2</sup>.

S - M - L - XL - 2XL  
4 - 8 - 12 - 16

- K 05
- K 55
- K 226

1 50



0407 **Bahrain** | pg. 236

# CALCIO

# LEGNO



6653 **Zolder** | pg. 250



6651 **Everton**

Laufshorts mit Elasthan. Atmungsaktives und flexibles Material für optimale Beweglichkeit. Elastischer Bund mit innenliegendem Kreuzkordelzug zur einfachen Anpassung. Innenslip und reflektierende Details an den Seiten. Schnell trocknend.

90% Polyester / 10% Elasthan, 130 g/m².

 S - M - L - XL - 2XL  
.....

 1  50

 231  02



MULTISPORTS SHORTS



0407 **Bahrain** | pg. 236

KIDS | pg.202



### 0553 Celtic

Atmungsaktive Sportshorts mit Innenslip. Zwei Stoffe, der Hauptstoff erleichtert das Trocknen und der mikroperforierte Stoff sorgt für mehr Atmungsaktivität. Elastischer Bund mit überkreuztem Kordelzug. Zwei Seitentaschen. Seitliche Schlitz mit asymmetrischem Design.



Hauptmaterial: 100% Polyester-Mikrofaser, 100g/m<sup>2</sup>.  
 Paneel: 100% Polyester mikroperforiert 145g/m<sup>2</sup>.

S - M - L - XL - 2XL - 3XL  
 4 - 6 - 8 - 10 - 12 - 14 - 16



### 0356 Andy

Atmungsaktive funktions Shorts. Das Hauptmaterial passt sich der Bewegung an und trocknet leicht, der Schrittbereich sorgt für mehr Atmungsaktivität. Seitentaschen und verstellbarer Gummizug im Bund.

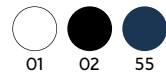

100% Polyester, 110 g/m<sup>2</sup>.

S - M - L - XL - 2XL



KIDS | pg.202



### 0418 Lazio

Multisport-Shorts. Flexibles Material für mehr Bewegungsfreiheit. Elastischer Bund mit kontrastierendem Innenkordelzug. Seitliche Reißverschlussaschen. Seitliches Zierband in Kontrastfarbe.



100% Polyester Interlock, 200 g/m<sup>2</sup>.

S - M - L - XL - 2XL  
 4 - 6 - 8 - 10 - 12 - 14 - 16



KIDS | pg. 204



### 0322 Nelly

Glatte, angenehm zu tragende Shorts.. Flexibler Stoff für mehr Bewegungsfreiheit. Elastischer Bund.

100% Baumwolle, Single Jersey, 210 g/m².



S - M - L - XL  
4 - 6 - 8 - 10 - 12



1  100



K

02



### 0321 Patty

Einfarbiger Rock mit Innenleggings. Vor allem für Tennis und Padel. Angenehmer und bequemer Stoff. Elastischer Bund.

95% Baumwolle / 5% Elasthan, 220 g/m².



S - M - L - XL



1  50



02



### 6655 Lanus

Atmungsaktive Short mit Innenleggings aus Elasthan für mehr Bewegungsfreiheit. Schnelltrocknend. Elastischer Bund mit innenliegendem, überkreuztem Kordelzug zur einfachen Anpassung. Reflektierende Details auf der Rückseite

Material: 90% Polyester / 10% Elasthan, 130 g/m².  
Leggings: 84% Polyester / 16% Elasthan, 170 g/m².



S - M - L - XL



1  50



0202

0205

02234



0408 **Bahrain woman** | pg. 236



BREATHABLE FABRIC







### 1090 **Box**

Lange, gerade geschnittene Sporthose. Bequem, eng anliegend und mit breitem Gummibund.

90% Baumwolle / 10% Elasthan, Single Jersey, 280 g/m<sup>2</sup>.

 S - M - L - XL - 2XL - 3XL

 1  50

 02  55

**3XL**

 02

**KIDS** | pg. 263



### 0317 **Carla**

Sport-Leggings, knielang mit Seitenschlitz. Elastischer Bund.

94% Baumwolle / 6% Elasthan, Single Jersey, 270 g/m<sup>2</sup>.  
Kindergrößen: 210 g/m<sup>2</sup>.

Graumeliert 58: 81% Baumwolle / 13% Viskose / 6% Elasthan.

 S - M - L - XL - 2XL  
4 - 6 - 8 - 10 - 12

 1  50

 K 58  K 02  K 55







### 6697 **Mesenia**

Knöchel-Leggings mit hoher Taille. Flache Nähte und lasergeschnittene Details an Bund und Saum.

62% Polyamid / 38% Interlock-Elasthan, 190 g/m².

 S - M - L - XL

 1  50

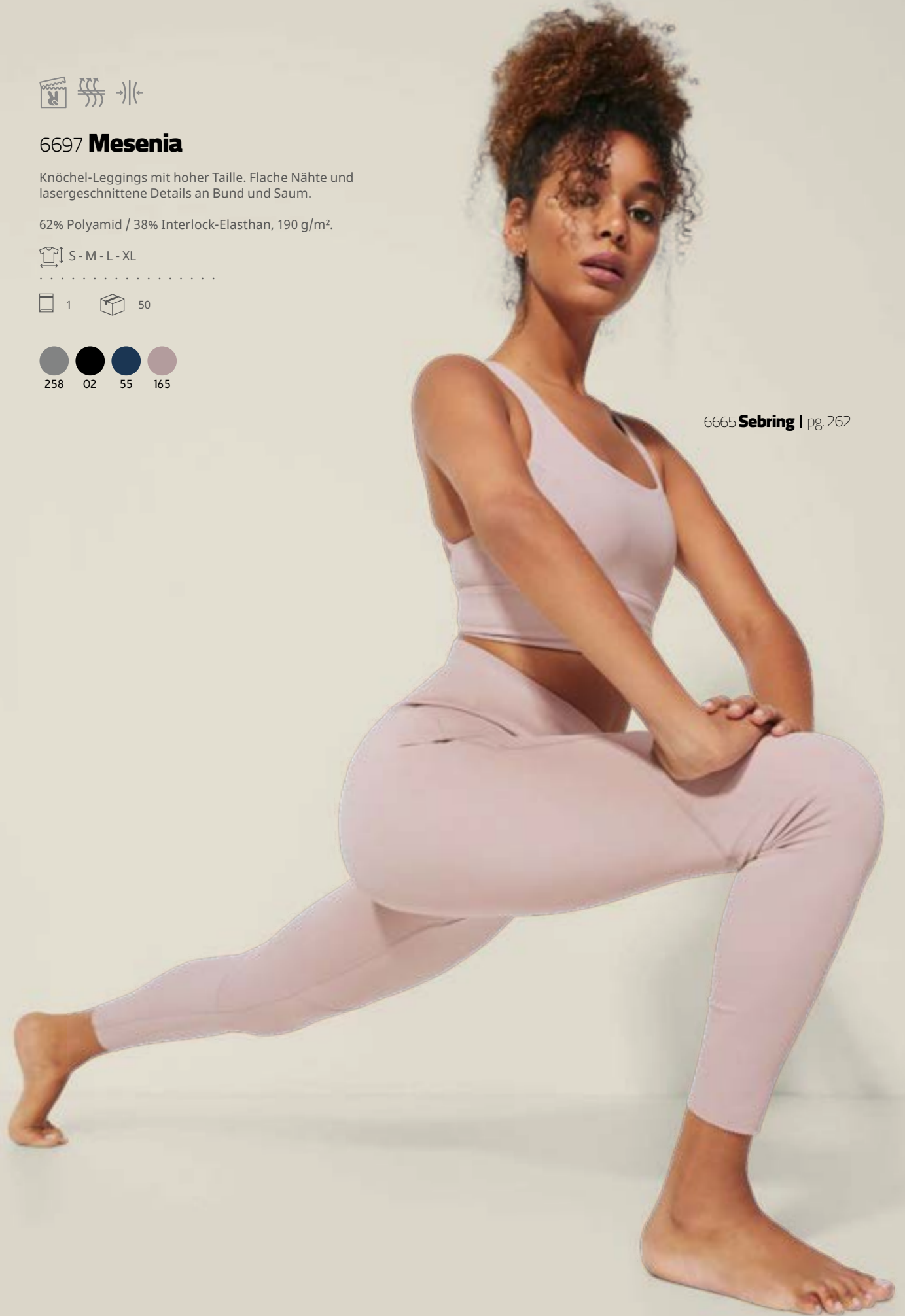

6665 **Sebring** | pg. 262





### 0399 **Cirene**

Bedruckte Leggings, knöchellänge Einstellbare hohe Taille. Gesäßbündtasche mit reflektierendem Streifen.

88% Polyester / 12% Elasthan, 250 g/m<sup>2</sup>.

 S - M - L - XL - 2XL

 1  50

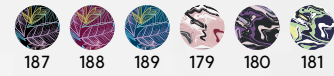

6662 **Sakhir** | pg. 262

# CIRENE CIRENE



KIDS | pg. 205



KIDS | pg. 205



# LEGGINGS



## 0398 **Agia**

Sportleggings. Elastischer Bund und seitliche Streifen in Kontrastfarbe. Besonders weiche Textur.

94% Baumwolle / 6% Elasthan, 270 g/m<sup>2</sup>.

 S - M - L - XL - 2XL  
4 - 6 - 8 - 10 - 12

 1  50

    
6401 02231 5501



## 0405 **Leire**

Leggings mit elastischem Hosenbund. Extra weiche Textur.

92% Baumwolle / 8% Elasthan, Single Jersey, 270 g/m<sup>2</sup>.  
Graumeliert 58: 81% Baumwolle / 13% Viscose / 6% Elasthan.

 S - M - L - XL - 2XL  
4 - 6 - 8 - 10 - 12

 1  50

    
58 02 55



### 6694 **Icaria**

Atmungsaktive Sportleggings, Knielänge. Elastischer Bund und innenliegender, überkreuzter Kordelzug zur einfachen Anpassung. Reflektierende Details. Außentasche auf der Rückseite mit Reißverschluss. Body fitting.

88% Polyester Interlock / 12% Elastan, 220 g/m².

S - M - L - XL - 2XL

1 50



### 6695 **Icaria woman**

Atmungsaktive Sportleggings, Knielänge. Elastischer Bund und innenliegender, überkreuzter Kordelzug zur einfachen Anpassung. Reflektierende Details. Außentasche auf der Rückseite mit Reißverschluss. Body fitting

88% Polyester Interlock / 12% Elasthan, 220 gr/m².

S - M - L - XL - 2XL

1 50



0450 **Camimera** | pg. 233

6662 **Sakhir** | pg. 262

LEODI CARIA







5051 **Glasgow woman** | pg. 314

1113 **Melbourne** | pg. 309



0459 **Adelaida**

Atmungsaktive Sport-Leggings. Elastischer Bund und innenliegender, überkreuzter Kordelzug zur einfachen Anpassung. Reflektierende Details. Innentasche vorne. Körperbetontes Material.

88% Polyester Interlok / 12% Elasthan, 280 g/m<sup>2</sup>.

S - M - L - XL - 2XL

1 50



0406 **Bristol**

Atmungsaktive Sport-Leggings. Elastischer Bund und innenliegender, überkreuzter Kordelzug zur einfachen Anpassung. Reflektierende Details. Außentasche auf der Rückseite mit Reißverschluss. Figurbetontes Material.

88% Polyester Interlock / 12% Elasthan, 280 g/m<sup>2</sup>.

S - M - L - XL - 2XL

1 50





KIDS | pg. 206



### 0461 **Cerler**

Lange Skinnysporthose mit Bündchen am Saum. Verstellbarer Gummibund mit Kordelzug außen. Zwei Seitentaschen und eine extra lange Tasche auf der rechten Seite mit umgekehrtem Reißverschluss. Crosscuts in der Mitte des Beins.

60% Baumwolle / 40% Polyester, innen nicht geraut, 280 g/m<sup>2</sup>.  
Graumeliert 58: 85% Baumwolle / 15% Viscose.

S - M - L - XL - 2XL

1 30

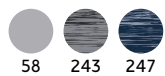

### 1173 **New astun**

Gerade geschnittene lange Sporthose mit zwei Seitentaschen. Elastischer Bund mit verstellbarem Kordelzug.

50% Baumwolle / 50% Polyester, innen angeraut, 280 g/m<sup>2</sup>.  
Graumeliert 58: 55% Baumwolle / 40% Polyester / 5% Viskose.

S - M - L - XL - 2XL  
3/4 - 5/6 - 7/8 - 9/10 - 11/12

1 30







1058 **Badet** | pg. 117

6421 **Montblanc** | pg. 121



KIDS | pg. 206



### 1174 Adelpho

Lange Skinnysporthose mit Bündchen am Saum. Breiter, verstellbarer Bund mit Kordelzug, verstärkte Nähte, Seitentaschen und Gesäßtasche mit abgestepter Zierleiste.

60% Baumwolle / 40% Polyester, innen nicht angeraut, 280 g/m<sup>2</sup>.  
Graumeliert 58: 85% Polyester / 15% Viskose.

S - M - L - XL - 2XL  
1/2 - 3/4 - 5/6 - 7/8 - 9/10 - 11/12

1 30



### 1175 Adelpho woman

Lange Skinnysporthose mit Bündchen am Saum. Breiter Kordelzug im Bund, verstärkte Nähte und Seitentaschen.

60% Baumwolle / 40% Polyester, nicht gestepptes Vlies, 280 g/m<sup>2</sup>.  
Farbe grau vigoure 58: 85% Baumwolle / 15% Viskose.

S - M - L - XL - 2XL

1 30







## 0460 **Argos**

Lange, enganliegende Trainingshose. Elastischer Bund und verstellbare innere Kordelzüge. Seitentaschen. Unten mit Bündchen und Reißverschluss.

100% Polyester Interlok, 220 g/m<sup>2</sup>.



S - M - L - XL - 2XL  
4 - 6 - 8 - 10 - 12 - 14 - 16



1



30

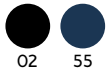

**KIDS** | pg 209







## 9099 **Elide**

Lange Hose für Trekking und Outdoor Sport. Wasserabweisendes Quatrefoil-Gewebe und Knieschoner mit Elasthan für mehr Bewegungsfreiheit. Taschen mit umgekehrten Reißverschlüssen, drei auf der Vorderseite und eine auf der Rückseite. Elastischer Bund.

100% Nylonquadrigle, 130 g/m<sup>2</sup>.  
Knieverstärkungen: 93% Nylon / 7% Elasthan.  
130 g/m<sup>2</sup>.

 S - M - L - XL - 2XL

 1  25

 0246 
  1546 
  21985 
  23231







A young Black man with a short haircut and a goatee is sitting outdoors against a light green brick wall. He is wearing a black zip-up tracksuit jacket with white stripes on the sleeves and a white t-shirt underneath. His hands are clasped in his lap, and he is looking off to the side with a thoughtful expression. The lighting is bright, suggesting a sunny day.

**tracksuits**



## 0339 Athenas

Trainingsanzug dreifarbig aus Acetat mit Samtinnenstoff. Jacke mit Seitentaschen. Durchgehender Reißverschluss mit Kinnabdeckung. Ärmelbündchen und Taille 1x1 Rippstrick. Gerade Hose mit zwei Seitentaschen. Elastischer Hosenbund und verstellbarer Kordelzug.

100% Polyester, Acetatgewebe, 210 g/m<sup>2</sup>.

 S - M - L - XL - 2XL  
4 - 6 - 8 - 10 - 12 - 14 - 16

 1  15



**KIDS** | pg. 210



KIDS | pg. 211

# CRETA



## 6410 Creta

Trainingsanzug mit kontrastierenden Seitenstreifen. Die Struktur des Materials bietet Elastizität für mehr Komfort an.

- Jacke mit Stehkragen und Innennahtabdeckung. Kragen, Ärmelbündchen und Saum mit 1x1-Rippung. Reißverschluss mit sportlichem Zugband. Seitliche Jackentaschen mit Reißverschlüssen.
- Hose mit Gummizug in der Taille und verstellbarem Kordelzug. Zwei Seitentaschen und eine Gesäßtasche mit Reißverschluss. Unterteil mit 1x1 gerippten, elastischen Bündchen.

100% Polyester, Acetatgewebe glatt, 210 g/m<sup>2</sup>.

 S - M - L - XL - 2XL  
4 - 6 - 8 - 10 - 12 - 14 - 16

.....

 1  15

  
02 55 05 60 226



KIDS | pg. 208

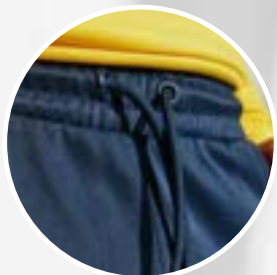
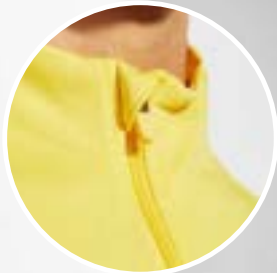

### 1115 Epiro

Sweatshirt mit Raglanärmeln und halbem Reißverschluss. Material mit gesteppter Innenseite für Wärme. Kragenrückseite und Ärmelbündchen aus 1x1-Ripp. Kann mit der NEAPOLIS-Hose kombiniert werden.

100% Polyester, 200 gr/m<sup>2</sup>.

 S - M - L - XL - 2XL  
4 - 6 - 8 - 10 - 12 - 14 - 16

 1  25

-  02
-  03
-  60
-  05
-  55
-  226
-  222





### 0521 Neapolis

Enganliegende lange Hose. Elastischer Taillenbund und verstellbarer Kordezug. Seitentaschen. Quernaht in Beinmitte und Reißverschluss am Beinabschluss. Kann mit EPIRO Sweatshirt kombiniert werden.

100% Polyester, 200 gr/m<sup>2</sup>.

 S - M - L - XL - 2XL  
4 - 6 - 8 - 10 - 12 - 14 - 16

 1  30

-  02
-  55



## 0338 **Esparta**

Zweifarbiger Trainingsanzug aus Acetat mit samtigem Futter. Jacke mit kontrastfarbenen Seitenstreifen, Kragen, Manschetten, Saum und Taschen. Ärmelbündchen und Bund aus 1x1-Rippe. Zentraler Reißverschluss mit Kinnabdeckung. Gerade Hose mit Reißverschluss an der Unterseite. Elastischer Bund und Seitentaschen.

100% Polyester, Acetatgewebe, 210 g/m<sup>2</sup>.

S - M - L - XL - 2XL  
4 - 6 - 8 - 10 - 12 - 14 - 16

1 15



**KIDS** | pg.210

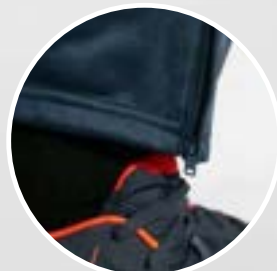
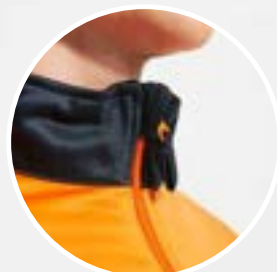





A woman with her hair in a ponytail, wearing a bright orange winter sport jacket, is shown from the chest up. She is looking down and slightly to her left, with her hands near the zipper of the jacket. The background is a blurred outdoor setting with a brick wall and a metal railing.

**winter sport**

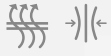

### 0365 Prime

Nahtloses Multisport-Thermo-Langarmshirt. Atmungsaktiv und schnelltrocknend. Besonders bequemes anatomisches Design. Rundhalsausschnitt

92% Polyamid / 8% Elasthan, 200 g/m<sup>2</sup>.

 3XS/2XS - XS/S - M/L - XL/2XL  
4 - 6 - 8 - 10

 1  50

-  01
-  02
-  03
-  60
-  05
-  55
-  235
-  226

KIDS | pg. 207

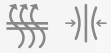

### 0458 Better

Atmungsaktive Thermohose. Weiches und bequemes Material, das maximalen Komfort bietet. Leicht zu waschendes technisches Stretchgewebe. Verstärkter Gummizug an Bund und Saum.

92% Polyamida / 8% Elasthan, 240 g/m<sup>2</sup>.

 XS-S - M-L - XL-2XL  
4/6 - 8/10 - 12/14

 1  50

-  02

# PRIME BETTER



KIDS | pg. 194



### 0415 Montecarlo I/s

Funktions Shirt mit Raglanärmeln. Atmungsaktives, schnelltrocknendes Material. Gleichfarbige Ziernähte an Ärmelansatz. Nackenband.

100% Polyester, Piqué, 150 g/m<sup>2</sup>.

 S - M - L - XL - 2XL  
4 - 8 - 12 - 16

.....

 5  50



### 6670 Shanghai I/s

Zweifarbiges funktions langarm Shirt mit Ranglanärmeln. Hauptstoff mit Vogelaugen- und Mesh Gewebe an den Seiten und Armunterseite für Atmungsaktivität. Rundhalsausschnitt mit verstärkter Nahtabdeckung auf der Innenseite.

Hauptgewebe: 100% bird's eye Polyester, Seiteneinsätze: 100% Polyester mikroperforiert. 140 g/m<sup>2</sup>.

 S - M - L - XL - 2XL

.....

 5  50





# DELTA



RUN FAST | RUN COMFORTABLE



6695 **Icaria woman** | pg. 288



### 1114 **Melbourne woman**

Funktions-Sweatshirt mit Raglanärmeln• und halb-Zip. Warmer Stoff mit gesteppter Innenseite. Reißverschluss auf der Rückseite mit reflektierenden Details. Kontrastfarbene Verstärkungsnähte am Innenkragen. Ärmelbündchen mit Daumenloch. Reflektierende Details auf dem Rücken. Verlängertes Rückenteil.

94% Polyester / 6% Elastan, 200 gr/m<sup>2</sup>

S - M - L - XL - 2XL

1 30

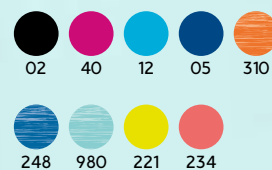

### 1113 **Melbourne**

Funktions-Sweatshirt mit Raglanärmeln• und halb-Zip. Warmer Stoff mit gesteppter Innenseite. Reißverschluss auf der Rückseite mit reflektierenden Details. Kontrastfarbene Verstärkungsnähte am Innenkragen. Ärmelbündchen mit Daumenloch. Reflektierende Details auf dem Rücken. Verlängertes Rückenteil.

94% Polyester / 6% Elastan, 200 gr/m<sup>2</sup>

S - M - L - XL - 2XL

1 30





## 5088 Angelo

Unisex Windbreaker mit Kapuze.

- Zentraler Reißverschluss in Kontrastfarbe mit Kinnschutz und Zugband.
- Seitentaschen mit kontrastierenden Reißverschlüssen und reflektierenden Paspeln (nicht in der Farbe Camouflage).
- Gesäßtasche zur Aufbewahrung von Kleidungsstücken mit Klettverschluss.
- Kapuze, Ärmelbündchen und Saum mit kontrastierenden, elastischen Abschlüssen.
- Innenseite der Kapuze mit Netzfutter und Nahtabdeckung. Farbe Camouflage Forest (232) erhältlich in Größe XS, nicht in Kindergrößen erhältlich.

100% Polyester, 60 g/m<sup>2</sup>.

 XS - S - M - L - XL - 2XL  
4 - 6 - 8 - 10 - 12 - 14

 1  50



XS



KIDS | pg.213



# ANGELI ANGELO



RUN **FAST** | RUN **COMFORTABLE**

KENTUCKY  
KENTUCKY



## 5089 Kentucky

Windbreaker mit Raglanärmel.

- Mit atmungsaktivem Stoff gefütterter Kragen und abnehmbare Kapuze mit Verstellmöglichkeiten.
- Ton-in-Ton Reißverschluss mit Kinnabdeckung und Zugband..
- Atmungsaktives Material an den Armausschnitten.
- Seitentaschen mit Reißverschluss.
- Gummizug an Ärmeln und Saum.
- Gesäßtasche zur Aufbewahrung.

100% Polyester, 50 g/m².

S - M - L - XL - 2XL

1 50





# GLASGOW GLASGOW

100% QUADRILLE POLYESTER



## 5050 Glasgow

- Leichter, atmungsaktiver Windbreaker.
- Kragen mit gefütterter Innenseite und Nahtabdeckungen.
- Umgekehrter zentraler Reißverschluss mit reflektierendem Detail, Kinnschutz und Zugband.
- Atmungsaktiver Stoff an den Armausschnitten.
- Seitentaschen mit rückseitigen Reißverschlüssen.
- Innentasche zur Aufbewahrung.
- Gummizug an Ärmeln und Saum.
- Reflektierende Details auf dem Rücken.

100% Polyester-Quadrille-Ripstop, 70 g/m<sup>2</sup>

S - M - L - XL - 2XL

1 50

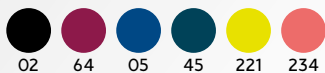

## 5051 Glasgow woman

- Leichter, atmungsaktiver Windbreaker.
- Kragen mit gefütterter Innenseite und Nahtabdeckungen.
- Umgekehrter zentraler Reißverschluss mit reflektierendem Detail, Kinnschutz und Zugband.
- Atmungsaktiver Stoff an den Armausschnitten.
- Seitentaschen mit rückseitigen Reißverschlüssen.
- Innentasche zur Aufbewahrung.
- Gummizug an Ärmeln und Saum.
- Reflektierende Details auf dem Rücken.

100% Polyester Quadrille Ripstop. 70 g/m<sup>2</sup>.

S - M - L - XL - 2XL

1 50

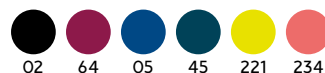





## 5097 **Norway sport**

Steppjacke mit Kapuze und Daunenwattierung. Wasserabweisend. Kontrastfarbene Reißverschlüsse, Zugbänder und elastische Einfassungen. Kinnschutz. Zwei Seitentaschen mit rückseitigen Reißverschlüssen. Kontrastfarbiges Innenfutter. Inklusive Tragetasche. Leichtes, faltbares Kleidungsstück. Verlängertes Rückenteil.

Aussenseite: 100% Polyester, 300T.  
Futter: 100% Polyester.  
Wattierung: 100% Polyester, federeffekt 290 g/m<sup>2</sup>

 S - M - L - XL - 2XL  
6 - 8 - 10 - 12 - 14

 1  10

  
55222 0555 0260

**KIDS** | pg. 212

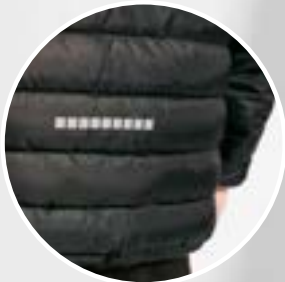





## 5080 Nepal

Gefütterter Sportparka mit fester Kapuze und Visier. Passender Frontreißverschluss mit doppeltem Zugband und Kinnschutz. Elastische Manschetten. Zwei Seitentaschen mit Reißverschluss. Eine Brusttasche auf der linken Seite und ein Innenzugang für die Aufbereitung.

Obermaterial: 100 % Polyester, Taft, 110 g/m<sup>2</sup>.  
 Polsterung: 100 % Polyester, 160 g/m<sup>2</sup>.  
 Futter: 100 % Polyester, Taft, 65 g/m<sup>2</sup>.

 S - M - L - XL - 2XL - 3XL  
 4 - 6 - 8 - 10 - 12 - 14 - 16

 1  10

KIDS | pg. 183

**K** 02 **K** 55

NEPAL







An aerial, high-angle photograph of a blue sports field, likely a soccer or football pitch. The field is marked with white dashed lines, including a prominent diagonal line running from the top right towards the bottom left. The overall color palette is a range of blues, from deep navy to lighter, sky-like blues, with the white lines providing a sharp contrast.

**sports sets**



**KIDS** | pg. 196





### 0346 **Boca**

Trikot • Atmungsaktives 2-teiliges Unisex-Sportbekleidungsset. Kombination aus 3 Stoffen, die vielseitige Leistung bieten. Weiches und bequemes Hauptmaterial, mikroperforiertes Material an den Ärmeln für Atmungsaktivität und CONTROL DRY Material an den Seitenteilen. Mao-Kragen mit Druckknopfverschluss. Shorts aus kontrastierendem hellem Stoff und Innenbein aus Control Dry Stoff. verstellbarer Bund mit Kordelzug.

Hauptmaterial: 100% Polyester,  
Panels: 100% Polyester mikroperforiert und 100% Polyester waffle interlock  
140 gr/m2.

 M - L - XL - 2XL  
4 - 8 - 12 - 16

.....

 1  20





0525 **Juve**

Trikot • Sportliches 3-teiliges Set, bestehend aus zwei T-Shirts mit halben Raglanärmeln und ein Paar Shorts. T-Shirt mit sublimierten Ärmeln und Rundhalsausschnitt mit Trikot auf der Rückseite. Shorts mit elastischem Bund, innenliegendem Kordelzug, kontrastierendem Seitenstreifen und Seitenschlitzen am Saum

100% Polyester, 140 gr/m².

M - L - XL - 2XL  
4 - 8 - 12 - 16

1 20



**KIDS** | pg. 198



### 0457 **United**

Trikot • Atmungsaktives zweiteiliges Unisex-Sportset. Kurzarm-T-Shirt mit zweifarbigem V-Ausschnitt. Verstärkte Innennaht mit kontrastierender Schulterpaspelierung. Shorts im Kontrast zum T-Shirt mit Gummizug in der Taille, verstellbarer Kordelzug innen.

100% Polyester, 140 g/m<sup>2</sup>.

M - L - XL - 2XL  
4 - 8 - 12 - 16

1 20



0102 **Kids**



0355 **Kids**



3102 **Kids**



1010 **Kids**



0501 **Kids**



22255 **Kids**

**KIDS** | pg. 197





EQUIPMENT FOR ALL SPORTS

sport\_

SPORTSWEAR



SPORTS OUTFIT.

# RACING RACING



## 0452 **Racing**

Trikot • Atmungsaktives 3-teiliges Unisex-Sport-Set.  
Zwei kurzärmelige T-Shirts mit zweifarbigen Details.  
Shorts im Kontrast zum T-Shirt mit Gummizug in der  
Taille, verstellbarer Kordelzug innen.

100% Polyester, 140 g/m<sup>2</sup>.

 M - L - XL - 2XL  
4 - 8 - 12 - 16

 1  20



0160 **Kids**

0105 **Kids**

0155 **Kids**



0305 **Kids**

4055 **Kids**

22502 **Kids**



**KIDS** | pg. 199

# BRANDS





### 0414 Ajax

Atmungsaktiver ärmelloses Unisex-Sport-Shirt.  
Speziell für das Training. Schnelltrockendes Material.

100% Polyester, Piqué, 140 g/m².

M - XL  
8 - 16

1 50

- K 01
- K 60
- K 05
- K 222
- K 221
- K 223
- K 234



KIDS | pg. 200



### 0491 Soccer

Elastische und atmungsaktive Fussballstutzen.  
Verstärkte Zehen- und Fersenpartie. Progressive elastische Rippung, die sich an verschiedene Größen anpasst.

Obermaterial: 100% Polyester.  
Fuß: 80% Polyester / 17% Baumwolle / 3% Elasthan.

KID (31/34)  
JUNIOR (35/40)  
SR (41-46)

10 100

- K 01
- K 02
- K 03
- K 31
- K 60
- K 05
- K 55
- K 226



KIDS | pg. 200



KIDS | pg. 201



0413 **Porto**  

Torwarttrikot mit langen Raglanärmeln. Atmungsaktives Material. Kontrastfarbene Seitenstreifen, Innenärmel und Kragendetails. Gepolsterte Ellbogenschützer.

100% Polyester, 160 gr/m<sup>2</sup>.

 M - L - XL - 2XL  
8 - 12 - 16

 1  25



0551 **Arsenal**  

Atmungsaktive Torwarthose. Gepolsterte Seiteneinsätze mit elastischem Bund und verstellbarem Innenkordelzug.

100% Polyester, 250 gr/m<sup>2</sup>.

 M - L - XL - 2XL  
8 - 12 - 16

 1  25



KIDS | pg. 200

0552 **Bayern**  

Atmungsaktive Torwart-Hose lang. Gepolsterte Seiteneinsätze mit elastischem Bund und verstellbarem Innenkordelzug. Bund am Beinabschluß.

100% Polyester, 250 gr/m<sup>2</sup>.

 M - L - XL - 2XL  
8 - 12 - 16

 1  25



KIDS | pg. 201

 02

**328-351.**



# Accessories

—





**swinsuits**



## 6708 Balos

Badeanzug mit kontrastierenden Details und zwei Seitentaschen. Elastischer Bund mit dekorativen Kordelzügen und kontrastierenden Metallösen. Kontrastfarbige Paspelierung an den Seiten. Gesäßtasche mit Entwässerungöse. Innenslip.

100% Polyester, 100 gr/m2.

 S - M - L - XL - 2XL

 1  50



balos  
balos





## 6716 Aqua

Badeanzug mit zwei Seitentaschen. Elastischer Bund mit verstellbarem Kordelzug. Gesäßtasche mit Knopfloch und Patte. Seitliche Öffnung. Innenslip.

100% Polyester, 100 g/m<sup>2</sup>.

 S - M - L - XL - 2XL  
4 - 8 - 12 - 16

.....

 1  50

-  02
-  60
-  12
-  55
-  226
-  221
-  223
-  228

**KIDS** | pg. 214

aqua

aqua





**caps**





### 7008 Panel

6-Panel-Cap aus 100% Baumwolle mit kontrastierendem Schirm. 6 Belüftungslöcher und verstellbarer Klettverschluss. Abnehmbares Etikett.

100% Baumwolle. 260 g/m<sup>2</sup>.

 ONE SIZE - KIDS

 25  200



### 7019 Eris

5-Panel-Cap mit Sandwich in Kontrastfarbe und vier umstickte Luftlösen. Verstellbarer Klettverschluss und abnehmbares Etikett. 100% Baumwolle 170 g/m<sup>2</sup>.

100% Baumwolle, 170 g/m<sup>2</sup>

 ONE SIZE

 25  200

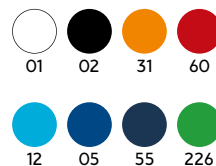

### 7041 Uranus

5-Panel-Cap aus 100% Baumwolle 170 g/m<sup>2</sup>. Verstellbarer Klettverschluss und aufgestickte Belüftungslöcher. Abnehmbares Etikett.

100% Baumwolle, 170 g/m<sup>2</sup>.

 ONE SIZE - KIDS

 25  300

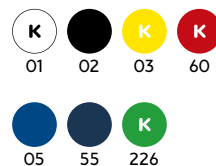

### 7000 Basica

5-Panel-Cap aus 80% Polyester und 20% Baumwolle. Mit umstickte Luftlösen und verstellbarem Klettverschluss. Abnehmbares Etikett.

80% Polyester / 20% Baumwolle.

 ONE SIZE

 25  300







### 7012 **Terra**

6-Panel-Cap Casual Style. Innenseite des Visiers in Kontrastfarbe. Metallösen und verstellbarer Metallverschluss. 100% Baumwolle 260 g/m<sup>2</sup>. Abnehmbares Etikett.

100% Baumwolle, 260 g/m<sup>2</sup>.

ONE SIZE

25 200

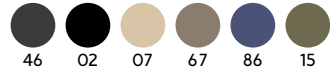

### 7020 **Mercury**

Funktionscap mit 3 Panelen. Leichtes, atmungsaktives Material mit verstellbarem Klettverschluss. 90% Polyester 10% Elasthan 140 g/m<sup>2</sup>. Abnehmbares Etikett.

90% Polyester / 10% Elastan, 140 g/m<sup>2</sup>.

ONE SIZE

25 200



### 9009 **Planet**

Strickmütze mit Doppelschlaufe. Geignet für Bestickung. 100% Acryl. Abnehmbares Etikett.

100% Acryl Gewicht: 40 g/m<sup>2</sup>

ONE SIZE

10 200





### 2009 **Nukka**

Schlauchschal aus Fleece-Finish und elastischem Verstellmechanismus. Winddichtes Modell. 100% Polyester-Vlies 210 g/m<sup>2</sup>.

100% Polyester, Microfleece, 210 gr/m<sup>2</sup>

ONE SIZE

10 100

- 01
- 46
- 02
- 60
- 05
- 55

### 9004 **Nanuk**

Multifunktionaler Schlauchschal, gerader Schnitt.

100% Polyester, Baumwoll-Touch, 130 g/m<sup>2</sup>.

ONE SIZE

25 500

- 01
- 02
- 03
- 31
- 60
- 78
- 05
- 55
- 226







A young man with short brown hair and blue eyes is standing on a concrete staircase. He is wearing a white short-sleeved polo shirt with blue piping around the collar and a blue athletic short with white stripes on the side. He has a large, bright blue backpack on his back. He is leaning his head on his right hand, looking directly at the camera with a neutral expression. The background shows the concrete steps and a white metal handrail. The word "backpacks" is overlaid in white, bold, lowercase letters across the center of the image.

**backpacks**



7138 **Dodo**

Multifunktionaler Rucksack aus 900D Polyester. Großes Hauptfach mit Reißverschluss und Verschlüssen. Seitentaschen. Gepolsterter Rücken und Schultergurte. Abnehmbares Etikett.

100% Polyester, Oxford-Material, 900D, 220 gr/m<sup>2</sup>  
Einheitsgröße: 44 x 30 x 13cm (offen 60 x 30 x 13cm)  
24L.

ONE SIZE

1 20



15      231      55      60



7146 **Chucao**

Polyester-Rucksack in melierter Ausführung. Gepolsterte Schultergurte, Rücken und Griff. Doppeltes Frontfach mit Platz für 15" Laptop. Fronttasche mit kontrastierendem Reißverschluss. Seitentaschen.

100% Polyester, 400 g/m<sup>2</sup>.  
Einheitsgröße: 28 x 43 x 13 cm. 15 L.

ONE SIZE

1 15



243      255      58



chruciao





## 7124 Marabu

Klassischer Rucksack mit großen Fächern. Gepolsterter Rücken und Schulterriemen, kontrastierende Reißverschlüsse, Griffe, Handschlaufen und Riemen.

100% Polyester, 900 D, 550 gr/m<sup>2</sup>.  
Einheitsgröße: 30 x 40 x 18 cm. 20 L.



## 7145 Teros

Klassischer Rucksack in leuchtenden Farben. Hauptfach mit Reißverschlusstasche vorne und Kabelausgang. Kontrastfarbene Reißverschlüsse, Zugbänder, Handschleufe. Verstellbare gepolsterte Riemen.

100% 300D Polyester, 400 gr/m<sup>2</sup>.  
Einheitsgröße: 30 x 40 x 12 cm. 14 L.





## 7157 **Zorzal**

Sportrucksack im flachen Design für eine einfache Veredelung.

- Flacher Kordelzug
- Tasche innen mit Reißverschluss

100% Polyester 600D. 150 g/m<sup>2</sup>  
Einheitsgröße: 35,5 X 42,5 cm

 ONE SIZE

 10  200



# zorzal



### 7115 **Falco**

Zweifarbiger Sportrucksack mit gepolstertem Schuhfach. Haupttasche mit doppeltem Puller und Außentasche vorne. 46 x 32 x 20, 30 L Fassungsvermögen.

100 % 900D-Polyester, 420 g/m<sup>2</sup>.  
Einheitsgröße: 46 x 32 x 20 cm. 30 L.

ONE SIZE

1 10

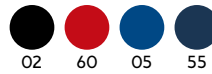

### 7120 **Columba**

Sportrucksack aus 900D-Polyester mit Fronttasche für Schuhe. Vorderes Fach mit doppeltem Auszug und vorderer Außentasche.

100 % 900D-Polyester, 420 g/m<sup>2</sup>.  
Einheitsgröße: 42 x 32 x 28 cm. 38 L.

ONE SIZE

1 10

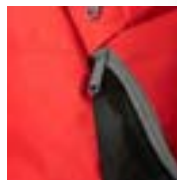
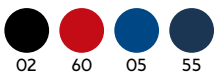



canary



## 7121 **Canary**

Sporttasche mit Doppelgriff und langem, verstellbarem Schultergurt. Haupttasche mit doppeltem Puller. Schuhtasche mit herausnehmbarem Fach. Anti-Feuchtigkeit. Sockel mit Stollen. Leicht zu reinigen.

100 % 600D-Polyester, 330 g/m<sup>2</sup>.  
Einheitsgröße: 42 x 48 x 26 cm. 53 L.

 ONE SIZE

 1  10





A woman with dark hair pulled back, wearing a black athletic tank top and a black waist bag with a yellow zipper. She is standing outdoors against a light-colored brick wall under a bright, cloudy sky. The word "accessories" is written in white, lowercase, bold font across the center of her torso.

**accessories**





### 9001 **Crossfitter**

Funktions-Stirnband aus atmungsaktivem Material.

100% Polyester, 140 gr/m<sup>2</sup>.

ONE SIZE

.....

10 300



### 7118 **Marathon**

Vielseitiger Sportgürtel aus wasserdichtem Stretchmaterial. Reflektierender Reißverschluss und Kabelausgang. Abnehmbares Etikett.

88% Polyester und 12% Elastan.

ONE SIZE: 23x5,5 cm

.....

10 200





### 7100 **Orly**

Handtuch mit praktischem Gummiband zum einfachen Zusammenlegen. Die dunkle Bleifarbe 46 hat ein Overlocksäum in fluorgelb. Alle anderen Farben mit passender Overlocksäum. Die weiße Farbe 01 hat einen speziellen glatten Teil zur Markierung.

80% Polyester / 20% Polyamid, 280 g/m<sup>2</sup>.

S: 38x68 cm - M: 60x145 cm

S: 10 50 M: 10 100

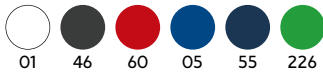

### 7119 **Cork**

Multisport-Mikrofaserhandtuch mit praktischem Gummiband zum einfachen Falten. Schnell trocknend.

90% Polyester / 10% Polyamid, 190 gr/m<sup>2</sup>.

70x120cm

10 100



## new 2023

KIDS | pg 215

### 0381 **Kalox**

Sublimierbare Socke in der Wadenmitte. Schwarze Ferse und Spitze. Gewebe mit Baumwolltouch.

94% Polyester und 6% Lycra

36/39 - 40/42 - 43/46

5 250



\*Example of fullprint illustration.

# ROLY ZERTIFIKATE

## UNSER VERSPRECHEN & VERHALTENSKODEX

Wir von Roly haben verschiedene nationale und internationale Zertifikate, die die Qualität unserer Produkte und unser Engagement für die Gesellschaft garantieren.



### SMETA 4 PILLARS

Roly hat das Ethik-Audit von Smeta 4 Pillars erfolgreich bestanden, das die Vorgehensweise des Unternehmens in den Bereichen Gesundheit und Prävention vor Arbeitsrisiken, gesetzliche Anforderungen in Bezug auf Arbeit, Umweltsicherheit, soziale Verantwortung von Unternehmen und Geschäftsethik garantiert.



### SEDEX® MITGLIEDER

Als Mitglied von **Sedex®**, übernimmt Roly den Ethikkodex dieser Organisation und erfüllt alle Anforderungen, die gemäß diesem internationalen Sozialstandard geprüft werden, und ist Teil einer globalen Organisation, die unternehmerische Verantwortung gegenüber der Gesellschaft in ihrem breitesten Aktionsspektrum fördert. **Sedex®** hilft Roly beim Management seiner Aktivitäten in den Bereichen Arbeitsrechte, Gesundheit und Sicherheit, Umwelt, Geschäfts- und Handelsethik.



### OEKO-TEX STANDARD 100

Die meisten Roly-Produkte sind OEKO-TEX zertifiziert. Dieses Zertifikat garantiert, die Einhaltung der vorgeschriebenen Umwelanforderungen während des Herstellungsprozesses sowie die Unbedenklichkeit bzgl. schädlicher oder gefährlicher Inhaltsstoffe unserer Textilien, egal ob im Material selbst, der Einfärbung oder der verwendeten Accessoires.



### OCS 100 (Organic Content Standard)

Roly hat eine Reihe von Produkten, bei denen 5 - 95 % seiner Materialien aus kontrolliertem biologischem Anbau stammen und die von Ecocert Greenlife gemäß dem unter [www.ecocert.com](http://www.ecocert.com) verfügbaren Standard mit der Lizenznummer 198360 zertifiziert sind.



### ISO 9001: 2015

Das Unternehmen erfüllt die durch diese internationale Norm zertifizierten Anforderungen an Qualitätsmanagement und Qualitätssicherung



### ILO (International Labor Organization)

Alle Fabriken, die Roly-Produkte herstellen, garantieren die Einhaltung der Bestimmungen der Genfer Konvention Nr. 138, die u.a. das Mindestalter für die Beschäftigung regelt.



### ISO 14001: 2015

Die Einhaltung dieser Norm stellt sicher, dass das Unternehmen die Umwelt respektiert, da sie hilft, Umweltrisiken zu identifizieren, zu priorisieren und zu managen.



### AEO

Als "Authorized Economic Operator", ist Roly als zuverlässiges Import- und Exportunternehmen für Zollbehörden in der ganzen Welt zertifiziert, was den kommerziellen Transit von Waren erleichtert.



### ISO 45001: 2018

Das Unternehmen erfüllt diese Norm, die die Mindestanforderungen für Best Practices im Arbeitsschutzmanagement festlegt



### PEFC

Roly ist Mitglied von **PEFC**, einem Programm, das die nachhaltige Bewirtschaftung von Wäldern fördert, mit dem Ziel eines sozialen, ökonomischen und ökologischen Gleichgewichtes. Aus diesem Grund produzieren wir unseren Katalog und der Großteil des von der Firma gedruckten Materials aus Holz, das aus nachhaltig bewirtschafteten Wäldern stammt.



### GRS Certified by INTERTEK

Roly hat eine Reihe von Produkten bei denen ein Teil des Gewebes GRS-zertifiziert ist.



**GOTS.** Roly hat eine Reihe von Produkten (GOLDEN und GOLDEN WOMAN), bei denen 100 % der Inhaltsstoffe aus zertifiziertem biologischem Anbau stammen.



Dieses Siegel gewährleistet den Schutz von Mensch und Umwelt vor den Gefahren, die mit der Herstellung, dem Inverkehrbringen und der Verwendung von chemischen Stoffen und Gemischen verbunden sind.



# IKONOGRAPHIE



**NEUE FARBE**  
Neue Farbe.

**new**  
2023

**NEUER ARTIKEL**  
Neuer Artikel.

**NEW**  
**SIZE**

**NEUE GRÖSSE**  
Neue Grösse.

**ADULT**

**ERWACHSENE**

Erhältlich in Erwachsenengrößen.



**KARTON**

Stückzahl pro Karton.

**KIDS**

**KINDERGRÖSSE**

Erhältlich in Kindergröße.



**PACK**

Stückzahl pro Pack.

**K**

Farbe in Kindergröße erhältlich



**100% BAUMWOLLE**

Gewebe aus 100% Baumwolle.



**OPTIONALE TASCHE**

Inklusive optionaler Tasche zur Ergänzung des Kleidungsstücks



**WASSERDICHT**

Wasserabweisendes Gewebe. Verhindert das Eindringen des Regens.



**SET**

Dieser Artikel besteht aus mehreren Teilen.



**WASSERABWEISEND**

Material, das das Durchdringen von Regen verhindert.



**UNISEX**

Modell geeignet für Männer und Frauen.



**WINDDICHT**

Die Behandlung des Gewebes verhindert, dass der Wind in das Kleidungsstück eindringt.



**DUO KONZEPT DAMEN/HERREN**

Dieser Artikel gibt es im Duo Konzept Damen/Herren auf der angegebenen Seite.



**ATMUNGSAKTIV**

Atmungsaktives Gewebe. Ideal für körperliche Aktivitäten.



**GRÖSSENAUFKLEBER**

Vinyl Sticker, der während des Druckens leicht abgezogen werden kann.

**CONTROL DRY**

**CONTROL DRY**

Atmungsaktives Gewebe, das ein schnelles Trocknen ermöglicht.



**HERAUSREIßBARES LABEL**

Das Label kann ohne die Naht zu öffnen entfernt werden.



**ANTIBAKTERIELL**

Gewebe mit antibakterieller Behandlung



**STRETCH**

Gewebe mit Elastan

# INHALTSVERZEICHNIS IN ALPHABETISCHER REIHENFOLGE

## A

ADELAIDA 0459	291
ADELPHO 1174	206, 295
ADELPHO WOMAN 1175	295
AGIA 0398	205, 287
AIDA 6656	193, 261
AJAX 0414	200, 326
AKITA 6534	72, 169
ALASKA 1106	155
ANDRE 0350	193, 255
ANDY 0356	279
ANETO 1109	119
ANGELO 5088	213, 310
ANNAPURNA 1104	108
ANNAPURNA WOMAN 1111	109
ANTARTIDA 6432	140, 180
ANTARTIDA WOMAN 6433	140
AQUA 6716	214, 333
ARGOS 0460	209, 296
ARLAS 1122	25
ARSENAL 0551	200, 327
ARTIC 6412	131, 181
ARTIC WOMAN 6413	130
ASSEN 0201	247
ATHENAS 0339	210, 300
ATOMIC 150 6424	49
AUSTIN 6654	191, 249
AUSTIN WOMAN 6649	249
AUSTRAL 6632	85
AVUS 6658	260

## B

BABY 6564	163
BABY L/S 7203	163
BADET 1058	117, 177
BAHRAIN 0407	187, 236
BAHRAIN WOMAN 0408	236
BALI 6597	68
BALOS 6708	332
BARUC 1182	21

BASEL 6666	23
BASICA 7000	337
BATIAN 1071	34, 106
BAYERN0552	201, 327
BEAGLE 6554	51, 166
BELICE 6532	70
BELLAGIO 1099	134
BENOIT 9125	214
BETIS 0419	273
BETTER 0458	207, 306
BILES 8300	221
BOCA 0346	196, 320
BOWIE 0395	94
BOX 1090	283
BRACO 6550	55, 167
BREDA 6698	28, 58, 165
BREDA WOMAN 6699	28, 58
BRENDA 6535	75, 170
BRISTOL 0406	291
BRYANT 8325	218
BUGATTI 6399	192, 256
BURU 0397	23

## C

CALCIO 0484	203, 274
CAMIMERA 0450	186, 233
CANARY 7121	347
CAPRI 6683	53
CAPUCHA 1087	113, 176
CARLA 0317	204, 283
CAROLINA 6517	74
CARPE 5009	96
CARPE CHILD 5008	175
CELTIC 0553	202, 279
CENTAURO PREMIUM 6607	93
CERLER 0461	292
CHUCAO 7146	342
CIES 6643	67
CIRENE 0399	286
CLASICA 1070	105, 176
COLLIE 7136	66
COLUMBA 7120	346
CORK 7119	351
CRETA 6410	211, 301
CROSSFITTER 9001	350

## D

DAYTONA 0420	186, 232
DERBY 0441	19
DETROIT 6652	190, 245

DODO 7138	342
DOGO PREMIUM 6502	54, 167
DOMINICA 6687	69
DORTMUND 6688	203, 274
DUMMY 9000	162

## E

ELBRUS 1103	118
ELIDE 9099	297
EPIRO 1115	208, 302
ERIS 7019	337
ESCOCIA 5074	157
ESPARTA 0338	210, 303
ESTRELLA L/S 6635	98, 174
ESTRELLA WOMAN L/S 6636	99
EUROPA 5077	152, 185
EUROPA WOMAN 5078	153
EVEREST 5064	122
EVERTON 6651	277
EXTREME 1217	78, 171
EXTREME WOMAN 1218	78

## F

FALCO 7115	346
FINLAND 5094	147
FINLAND WOMAN 5095	147
FOX 6660	61
FOX WOMAN 6661	61
FUJI 1105	120

## G

GLASGOW 5050	314
GLASGOW WOMAN 5051	314
GOLDEN 6690	31, 57, 164
GOLDEN WOMAN 6696	30, 56
GUADALUPE 6647	68

## H

HAWAII 6692	73
HIMALAYA 1095	127, 181
HIMALAYA WOMAN 1096	127
HONEY 7200	162
HONEY L/S 7202	162
HUSKY 6689	63
HUSKY WOMAN 6691	63

## I

ICARIA 6694	288
ICARIA WOMAN 6695	288
IMOLA 0427	38, 188, 238
IMOLA WOMAN 0428	38, 238
IMPERIUM 6641	92

- INDIANAPOLIS** 6650 ..... 192, 244  
**INTERLAGOS** 0563 ..... 256  
**IRIA** 1181 ..... 20  
**ISLAND** 5200 ..... 157
- J**  
**JADA** 6667 ..... 25  
**JAMAICA** 6627 ..... 51, 166  
**JANNU** 6684 ..... 259  
**JOPLIN** 6556 ..... 16  
**JUVE** 0525 ..... 198, 321
- K**  
**KALOX** 0381 ..... 215, 351  
**KEMI** 1118 ..... 18  
**KENTUCKY** 5089 ..... 313
- L**  
**LANUS** 6655 ..... 280  
**LAZIO** 0418 ..... 202, 279  
**LEIRE** 0405 ..... 205, 287  
**LEVI** 1180 ..... 19  
**LUCIANE** 1195 ..... 128  
**LUCIANE WOMAN** 1196 ..... 128  
**LYLES** 8305 ..... 225
- M**  
**MAKALU** 5079 ..... 144  
**MANASLU** 1119 ..... 20  
**MARABU** 7124 ..... 344  
**MARATHON** 7118 ..... 350  
**MARC** 8335 ..... 223  
**MEGOS** 8310 ..... 222  
**MELBOURNE** 1113 ..... 309  
**MELBOURNE WOMAN** 1114 ..... 309  
**MERCURY** 7020 ..... 338  
**MESENIA** 6697 ..... 285  
**MINSK** 1120 ..... 150  
**MISANO** 6682 ..... 257  
**MONACO** 6401 ..... 240  
**MONTBLANC** 6421 ..... 121, 178  
**MONTECARLO** 0425 ..... 189, 234  
**MONTECARLO L/S** 0415 ..... 194, 307  
**MONTECARLO WOMAN** 0423 ..... 234  
**MONTMELO** 0421 ..... 267  
**MONTREAL** 6629 ..... 95  
**MONZHA** 0404 ..... 195, 265  
**MONZHA WOMAN** 0410 ..... 265
- N**  
**NADAL** 8320 ..... 220  
**NANUK** 9004 ..... 339
- NARA** 6536 ..... 76  
**NATION** 6640 ..... 95  
**NEAPOLIS** 0521 ..... 208, 302  
**NEBRASKA** 6436 ..... 138, 180  
**NEBRASKA WOMAN** 6437 ..... 138  
**NELLY** 0322 ..... 204, 280  
**NEPAL** 5080 ..... 212, 317  
**NEVADA** 1199 ..... 134  
**NEW ASTUN** 1173 ..... 206, 292  
**NORWAY** 5090 ..... 148, 183  
**NORWAY SPORT** 5097 ..... 212, 316  
**NORWAY WOMAN** 5091 ..... 148  
**NUKKA** 2009 ..... 339
- O**  
**ORLY** 7100 ..... 351  
**OSLO** 5092 ..... 136, 182  
**OSLO WOMAN** 5093 ..... 136  
**OWENS** 8315 ..... 219
- P**  
**PANEL** 7008 ..... 215, 337  
**PATTY** 0321 ..... 280  
**PEGASO PREMIUM** 6609 ..... 91, 173  
**PEGASO WOMAN PREMIUM** 6644 ..... 91  
**PLANET** 9009 ..... 338  
**PLAYER** 0453 ..... 203, 274  
**POINTER** 1204 ..... 80  
**POINTER CHILD** 1205 ..... 171  
**PORTO** 0413 ..... 201, 327  
**PRIME** 0365 ..... 207, 306  
**PRINCE** 6617 ..... 33, 87  
**PRINCE WOMAN** 6618 ..... 33, 87
- Q**  
**QUEBEC** 6438 ..... 135
- R**  
**RACING** 0452 ..... 199, 324  
**RUDOLPH** 6435 ..... 142
- S**  
**SAKHIR** 6662 ..... 262  
**SAMOYEDO** 6503 ..... 71  
**SEBRING** 6665 ..... 262  
**SEPANG** 0416 ..... 252  
**SHANGHAI** 6595 ..... 190, 242  
**SHANGHAI L/S** 6670 ..... 307  
**SHANGHAI WOMAN** 6648 ..... 242  
**SHIBA** 1219 ..... 81  
**SHURA** 0349 ..... 261  
**SIBERIA** 6428 ..... 143
- SITKA** 5201 ..... 159  
**SITKA WOMAN** 5202 ..... 158  
**SOCCER** 0491 ..... 200, 326  
**SOCHI** 0426 ..... 41, 241  
**SPIRO** 0449 ..... 273  
**SPORT** 6705 ..... 203, 273  
**STAFFORD** 6681 ..... 53, 168  
**STAR** 6638 ..... 89, 172  
**STAR WOMAN** 6634 ..... 89  
**SUBLIMA** 7129 ..... 73, 169  
**SURGUT** 5085 ..... 151  
**SUZUKA** 6657 ..... 245
- T**  
**TAMIL** 0402 ..... 43, 195, 269  
**TAMIL WOMAN** 0409 ..... 43, 269  
**TECKEL** 6523 ..... 65  
**TELENO** 1117 ..... 103  
**TEROS** 7145 ..... 344  
**TERRA** 7012 ..... 338  
**TERRIER** 0396 ..... 64  
**TEXAS** 6545 ..... 77, 170  
**TOKYO** 0424 ..... 253  
**TYLER** 6612 ..... 17
- U**  
**ULAN** 6439 ..... 123, 179  
**UNITED** 0457 ..... 197, 322  
**URANUS** 7041 ..... 215, 337  
**URBAN** 1067 ..... 114, 177  
**URBAN WOMAN** 1068 ..... 115  
**UTAH** 1107 ..... 156
- V**  
**VELETA** 6425 ..... 121  
**VEZA** 6562 ..... 14  
**VEZA WOMAN** 6563 ..... 14  
**VICTORIA** 6646 ..... 70  
**VINSON** 1074 ..... 37, 111
- W**  
**WOODS** 8330 ..... 224
- Y**  
**YUKON** 1108 ..... 154
- Z**  
**ZAIR** 1121 ..... 21  
**ZOLDER** 6653 ..... 191, 250  
**ZOLDER WOMAN** 6663 ..... 250  
**ZORZAL** 7157 ..... 345



## ARTIKELNUMMERREGISTER

0201 ASSEN .....	247	1117 TELENO.....	103
0317 CARLA .....	204, 283	1118 KEMI .....	18
0321 PATTY .....	280	1119 MANASLU .....	20
0322 NELLY .....	204, 280	1120 MINSK .....	150
0338 ESPARTA .....	210, 303	1121 ZAIR .....	21
0339 ATHENAS.....	210, 300	1122 ARLAS .....	25
0346 BOCA .....	196, 320	1173 NEW ASTUN .....	206, 292
0349 SHURA .....	261	1174 ADELPHO .....	206, 295
0350 ANDRE .....	193, 255	1175 ADELPHO WOMAN .....	295
0356 ANDY .....	279	1180 LEVI.....	19
0365 PRIME .....	207, 306	1181 IRIA.....	20
0381 KALOX .....	215, 351	1182 BARUC.....	21
0395 BOWIE.....	94	1195 LUCIANE .....	128
0396 TERRIER .....	64	1196 LUCIANE WOMAN .....	128
0397 BURU.....	23	1199 NEVADA.....	134
0398 AGIA .....	205, 287	1204 POINTER .....	80
0399 CIRENE.....	286	1205 POINTER CHILD.....	171
0402 TAMIL .....	43, 195, 269	1217 EXTREME .....	78, 171
0404 MONZHA .....	195, 265	1218 EXTREME WOMAN .....	78
0405 LEIRE .....	205, 287	1219 SHIBA .....	81
0406 BRISTOL.....	291	2009 NUKKA .....	339
0407 SAUDI .....	187, 236	5008 CARPE CHILD .....	175
0408 SAUDI WOMAN .....	236	5009 CARPE .....	96
0409 TAMIL WOMAN.....	43, 269	5050 GLASGOW .....	314
0410 MONZHA WOMAN .....	265	5051 GLASGOW WOMAN .....	314
0413 PORTO .....	201, 327	5064 EVEREST .....	122
0414 AJAX .....	200, 326	5074 ESCOCIA .....	157
0415 MONTECARLO L/S.....	194, 307	5077 EUROPA .....	152, 185
0416 SEPANG .....	252	5078 EUROPA WOMAN .....	153
0418 LAZIO.....	202, 279	5079 MAKALU .....	144
0419 BETIS.....	273	5080 NEPAL .....	212, 317
0420 DAYTONA .....	186, 232	5085 SURGUT.....	151
0421 MONTMELO .....	267	5088 ANGELO .....	213, 310
0423 MONTECARLO WOMAN .....	234	5089 KENTUCKY .....	313
0424 TOKYO .....	253	5090 NORWAY.....	148, 183
0425 MONTECARLO .....	189, 234	5091 NORWAY WOMAN .....	148
0426 SOCHI .....	41, 241	5092 OSLO .....	136, 182
0427 IMOLA .....	38, 188, 238	5093 OSLO WOMAN.....	136
0428 IMOLA WOMAN.....	38, 238	5094 FINLAND.....	147
0441 DERBY .....	19	5095 FINLAND WOMAN.....	147
0449 SPIRO .....	273	5097 NORWAY SPORT .....	212, 316
0450 CAMIMERA .....	186, 233	5200 ISLAND.....	157
0452 RACING .....	199, 324	5201 SITKA.....	159
0453 PLAYER.....	203, 274		
0457 UNITED .....	197, 322		
0458 BETTER.....	207, 306		
0459 ADELAIDA .....	291		
0460 ARGOS .....	209, 296		
0461 CERLER.....	292		
0484 CALCIO .....	203, 274		
0491 SOCCER.....	200, 326		
0521 NEAPOLIS .....	208, 302		
0525 JUVE.....	198, 321		
0551 ARSENAL.....	200, 327		
0552 BAYERN .....	201, 327		
0553 CELTIC .....	202, 279		
0563 INTERLAGOS.....	256		
1058 BADET .....	117, 177		
1067 URBAN.....	114, 177		
1068 URBAN WOMAN .....	115		
1070 CLASICA .....	105, 176		
1071 BATIAN.....	34, 106		
1074 VINSON.....	37, 111		
1087 CAPUCHA .....	113, 176		
1090 BOX.....	283		
1095 HIMALAYA .....	127, 181		
1096 HIMALAYA WOMAN .....	127		
1099 BELLAGIO.....	134		
1103 ELBRUS.....	118		
1104 ANNAPURNA .....	108		
1105 FUJI.....	120		
1106 ALASKA.....	155		
1107 UTAH .....	156		
1108 YUKON .....	154		
1109 ANETO.....	119		
1111 ANNAPURNA WOMAN.....	109		
1113 MELBOURNE .....	309		
1114 MELBOURNE WOMAN.....	309		
1115 EPIRO .....	208, 302		

5202 SITKA WOMAN .....	158
6399 BUGATTI .....	192, 256
6401 MONACO .....	240
6410 CRETA.....	211, 301
6412 ARTIC.....	131, 181
6413 ARTIC WOMAN .....	130
6421 MONTBLANC.....	121, 178
6424 ATOMIC 150 .....	49
6425 VELETA.....	121
6428 SIBERIA.....	143
6432 ANTARTIDA.....	140, 180
6433 ANTARTIDA WOMAN .....	140
6435 RUDOLPH.....	142
6436 NEBRASKA.....	138, 180
6437 NEBRASKA WOMAN .....	138
6438 QUEBEC.....	135
6439 ULAN .....	123, 179
6502 DOGO PREMIUM.....	54, 167
6503 SAMOYEDO .....	71
6517 CAROLINA.....	74
6523 TECKEL.....	65
6532 BELICE.....	70
6534 AKITA.....	72, 169
6535 BRENDA .....	75, 170
6536 NARA.....	76
6545 TEXAS.....	77, 170
6550 BRACO.....	55, 167
6554 BEAGLE.....	51, 166
6556 JOPLIN.....	16
6562 VEZA.....	14
6563 VEZA WOMAN .....	14
6564 BABY.....	162
6595 SHANGHAI .....	190, 242
6597 BALI.....	68
6607 CENTAURO PREMIUM.....	93
6609 PEGASO PREMIUM .....	91, 173
6612 TYLER.....	17
6617 PRINCE.....	33, 87
6618 PRINCE WOMAN.....	33, 87
6627 JAMAICA .....	51, 166
6629 MONTREAL.....	95
6632 AUSTRAL .....	85
6634 STAR WOMAN .....	89
6635 ESTRELLA L/S.....	98, 174
6636 ESTRELLA WOMAN L/S .....	99
6638 STAR .....	89, 172
6640 NATION .....	95
6641 IMPERIUM .....	92
6643 CIES.....	67
6644 PEGASO WOMAN PREMIUM .....	91
6646 VICTORIA.....	70
6647 GUADALUPE.....	68
6648 SHANGHAI WOMAN .....	242
6649 AUSTIN WOMAN.....	249
6650 INDIANAPOLIS.....	192, 244
6651 EVERTON .....	277
6652 DETROIT.....	190, 245
6653 ZOLDER .....	191, 250
6654 AUSTIN.....	191, 249
6655 LANUS.....	280
6656 AIDA.....	193, 261
6657 SUZUKA .....	245
6658 AVUS.....	260
6660 FOX.....	61
6661 FOX WOMAN.....	61
6662 SAKHIR .....	262
6663 ZOLDER WOMAN.....	250
6665 SEBRING.....	262
6666 BASEL.....	23
6667 JADA.....	25
6670 SHANGHAI L/S.....	307
6681 STAFFORD .....	53, 168
6682 MISANO .....	257
6683 CAPRI .....	53
6684 JANNU .....	259
6687 DOMINICA.....	69
6688 DORTMUND .....	203, 274
6689 HUSKY .....	63
6690 GOLDEN.....	31, 57, 164
6691 HUSKY WOMAN .....	63
6692 HAWAII.....	73
6694 ICARIA .....	288
6695 ICARIA WOMAN.....	288
6696 GOLDEN WOMAN.....	30, 56
6697 MESENIA.....	285
6698 BREDA.....	28, 58, 165
6699 BREDA WOMAN.....	28, 58
6705 SPORT .....	203, 273
6708 BALOS .....	332
6716 AQUA.....	214, 333
7000 BASICA.....	337
7008 PANEL .....	215, 337
7012 TERRA.....	338
7019 ERIS .....	337
7020 MERCURY.....	338
7041 URANUS .....	215, 337
7100 ORLY .....	351
7115 FALCO.....	346
7118 MARATHON .....	350
7119 CORK .....	351
7120 COLUMBA .....	346
7121 CANARY .....	347
7124 MARABU .....	344
7129 SUBLIMA .....	73, 169
7136 COLLIE.....	66
7138 DODO .....	342
7145 TEROS.....	344
7146 CHUCAO.....	342
7157 ZORZAL.....	345
7200 HONEY .....	162
7202 HONEY L/S.....	163
7203 BABY L/S.....	163
8300 BILES .....	221
8305 LYLES.....	225
8310 MEGOS.....	222
8315 OWENS .....	219
8320 NADAL.....	220
8325 BRYANT .....	218
8330 WOODS.....	224
8335 MARC .....	223
9000 DUMMY .....	162
9001 CROSSFITTER .....	350
9004 NANUK.....	339
9009 PLANET.....	338
9099 ELIDE.....	297
9125 BENOIT .....	214

# FARBKARTE

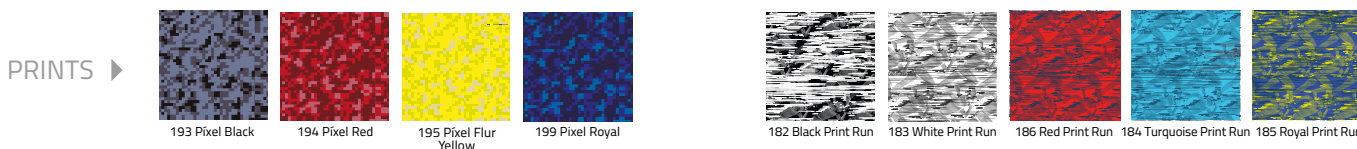
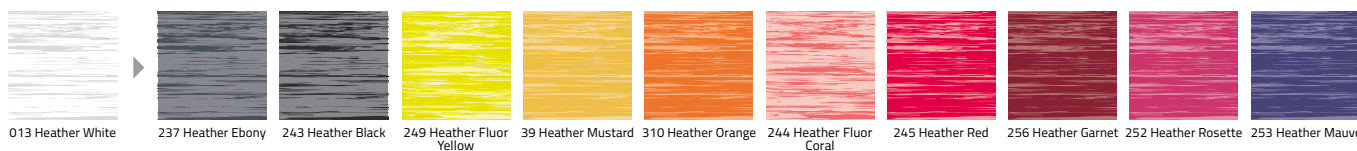

PRINTS ▶

The colours in this catalogue are as approximate and faithful as possible to the actual colours of our products, with the limitations of the colour printing in paper. In addition, due to the constant improvements on the products and renovations of stock, the colours may suffer changes or modifications not shown in this document. Claims based on the colours in this catalogue will not be accepted. ROLY reserves the right to change without previous notice the colours of the products with respect to the indicated in the present catalogue.



# FLUOR



222 Fluor Green 221 Fluor Yellow 223 Fluor Orange 228 Fluor Pink 125 Fluor Pink Lady 234 Fluor Coral



45 Moonlight Blue 267 Dusty Blue 126 Washed Blue 041 Tide Green 17 Lab Green 164 Dark Green Mint 98 Green Mint



216 Tropical Green 56 Bottle Green 124 Path Green 15 Army Green 152 Adventure Green 159 Pine Green 38 Dark Army Green 264 Mist Green



255 Heather Denim 248 Heather Royal 246 Heather Turquoise 247 Heather Navy Blue 980 Heather Green Mint 693 Heather Mantis Green 250 Heather Lime 135 Heather Fern Green 257 Heather Bottle Green 153 Heather Army Green 167 Heather Multicolour



187 Black Leaf 188 Burgundy Leaf 189 Moonlight Blue Leaf



179 Fussion Pink 180 Fussion Purple 181 Fussion Navy



239 Abstract



232 Forest Camouflage





**AROLY**<sup>®</sup>





**ROLY®**  
**You unlimited**  
[www.roly.es](http://www.roly.es)